smart delta systems

МЕДИЦИНСКИЕ ИНФОРМАЦИОННЫЕ СИСТЕМЫ

ИНФОКЛИНИКА

МЕДИЦИНСКАЯ ИНФОРМАЦИОННАЯ СИСТЕМА

v20.1

МНОГОПРОФИЛЬНЫЙ МЕДИЦИНСКИЙ ЦЕНТР

ПОЛИКЛИНИКА

БОЛЬНИЦА

МЕДИКО-САНИТАРНАЯ ЧАСТЬ

ДИСПАНСЕР

СТАЦИОНАР

ДИАГНОСТИЧЕСКИЙ ЦЕНТР

СОДЕРЖАНИЕ

- Общая информация 2-4
- О работе системы 5-60
- Организационные и технические особенности 61-66
- Факты и цифры о нас и нашей работе .. 67-75

О системе

Медицинская информационная система «ИНФОКЛИНИКА» — это основа для построения единого хорошо структурированного информационного пространства медицинского учреждения, в котором комфортно сотрудникам и пациентам.

Функционал системы охватывает все направления деятельности современного медицинского учреждения, многочисленные интеграционные возможности обеспечивают обмен с другими информационными системами, как в самой клинике, так и вне её, а также позволяет использовать различные каналы коммуникации с пациентами.

МИС «ИНФОКЛИНИКА» — это не просто инструмент-конструктор, с помощью которого автоматизируются бизнес-процессы клиники, а готовое решение с отлаженной технологией внедрения, отработанными на практике программами обучения персонала и большим количеством заполненных справочников, готовых протоколов, шаблонов и отчётов.

Преимущества системы

- Надежность и удобство работы.
- Понятный алгоритм и интерфейс системы.
- Оптимальная конфигурация и масштабируемость системы.
- Функционал охватывает основные направления деятельности медицинского учреждения: административное, управленческое, лечебно-диагностическое, хозяйственное, правовое, финансово-экономическое.
- Современный сервис: возможность создания систем обмена данными, интеграция с оборудованием, лабораториями, сайтом, системами call-tracking, мобильным приложением.
- Возможность построения распределенных систем учета в многопрофильных клиниках и медицинских учреждениях с филиальной структурой, которые должны обмениваться данными и управляться из центра.

О системе

В МИС «ИНФОКЛИНИКА» реализовано много интеграционных возможностей:

- Интеграция с региональными фрагментами ЕГИСЗ.
- Интеграция с федеральными сервисами: федеральной электронной регистратурой - ФЭР, интегрированной электронной медицинской картой-ИМЭК, регистром электронных медицинских документов-РЭМД, регистром прикреплённого населения.
- Интеграция с системой мониторинга движения лекарственных препаратов для медицинского применения-МДЛП.
- Интеграция с ТФОМС регионов РФ для формирования реестров ОМС и организации информационного обеспечения застрахованных.
- Интеграция с государственными учреждениями и фондами: ПФРФ, ФСС, ЗАГС.
- Интеграция с системами передачи и архивирования изображений.
- Обмен данных с лабораторными информационными системами различных производителей.
- Интеграция с IP-телефонией, сайтом, системами call-tracking, мобильным приложением.
- Интеграция с другими внешними информационными системами и продуктами.
- Экспорт данных в бухгалтерские программы.

Назначение системы

- Персонифицированный учёт оказанных медицинских услуг и ведение электронной медицинской карты пациента.
- Работа с электронной регистратурой, системой управления очередью.
- Ведение и учёт госпитализаций, загруженности коечного фонда.
- Учёт услуг, оказываемых по различным источникам финансирования: платные услуги, ВМП, ДМС, ОМС.
- Взаимодействие со страховыми компаниями и ФОМС: выставление счетов, импорт списков пациентов.
- Планирование и фактический учёт рабочего времени сотрудников.
- Контроль качества заполнения медицинской документации и уровня медицинского обслуживания.
- Интеграция с государственными учреждениями и фондами, системами в Здравоохранении: ЕГИСЗ, ПФРФ, ТФОМС, ЗАГС, ФСС.
- Интеграция с системами PACS.
- Решение административно-хозяйственных задач: материальный учёт, мотивация и заработная плата, питание для стационаров.
- Управление выездными службами медицинского учреждения: СМП, СНП, ПНД, мобильное рабочее место врача.
- Оперативный доступ к первичной информации.
- Автоматизация работы клинико-диагностической лаборатории.
- Аналитическая и статистическая отчетность, в том числе в режиме реального времени, консолидация информации по различным критериям, BI.

О РАБОТЕ СИСТЕМЫ

О работе системы

Программные модули МИС «ИНФОКЛИНИКА» являются готовыми программными продуктами, предназначенными для автоматизации всех бизнес-процессов медицинских учреждений.

Каждый из них имеет многочисленные возможности для настройки с учетом особенностей медицинской организации. При этом все модули образуют единую медицинскую информационную экосистему, в рамках которой взаимодействуют все подразделения клиники.

Основные функциональные особенности системы:

- Персонифицированный учёт оказанных медицинских услуг.
- Электронная регистратура, система управления очередью.
- Медико-экономические стандарты-МЭС и клинико-экспертная работа-КЭР.
- Расчёт заработной платы персонала.
- Учёт медикаментов и расходных материалов, МДЛП.
- Поддержка фискальных регистраторов в соответствии с 54-ФЗ.
- Интеграция с системами PACS (рентген, МРТ, КТ, ПЭТ, УЗИ), обеспечивающая передачу заданий, просмотр изображений и описаний по диагностическим исследованиям.
- Интеграция с IP-телефонией, системами call-tracking, SMS-информирование, PUSH-уведомления.
- Многорежимный функционал call-центра, в том числе автоматизированный.
- Поддержка телемедицины.
- Диспансеризация и профилактические осмотры.
- Скорая помощь и служба вызова на дом.
- Учёт работы операционных блоков.
- Аналитическая и статистическая отчетность, OLAP-отчеты.
- Платные услуги и ДМС.

- Автоматизация клинико-диагностической лаборатории (подключение большинства лабораторных анализаторов, ручные методы исследования, контроль качества, поддержка стандарта ASTM, преаналитика и штрихкодирование).
- Информационные мониторы для регистратуры и кабинетов.
- Мониторинг данных, BI

МИС «ИНФОКЛИНИКА»

МЕДИЦИНСКОЕ ИНФОРМАЦИОННОЕ ПРОСТРАНСТВО

Модуль «Базовая версия системы «ИНФОКЛИНИКА»

Модуль «Базовая версия системы «ИНФОКЛИНИКА» позволяет автоматизировать работу регистратуры амбулаторного медицинского учреждения, ведущего прием пациентов за наличный расчёт, решать маркетинговые задачи и оперативно получать аналитическую и управленческую отчетность.

Функционал модуля:

- Картотека пациентов. Карточка регистрации содержит все необходимые данные и фото пациента. Гибкая система поиска. Контроль заполнения обязательных полей.
- Использование различных алгоритмов формирования номера амбулаторной карты, учёт местонахождения бумажных экземпляров документов.
- Оформление документации для пациента. Печать договоров, информированного согласия, титульного листа карты амбулаторного пациента в формате 025-у.
- Расписание приёма. Удобное и наглядное визуальное отображение сетки расписания приёма по каждому врачу, отделению, группе врачей и клинике в целом. Отображение важной информации по пациенту при назначении (ФИО, первичный/повторный, наличие долгов/авансов, неявки, повод назначения, комментарии, день рождения и т.п.). Быстрый поиск ранее сделанных назначений.
- Планирование и учёт рабочего времени персонала медицинского учреждения, составление графиков работы.
- Контроль загруженности рабочих мест/кабинетов.
- Работа с участковыми врачами. Автоматическое прикрепление пациента к наименее загруженному участковому врачу или определение территориального участка и участкового врача на основе адреса пациента.
- Составление и контроль выполнения плана лечения.
- Ввод результатов лечения. Быстрый и удобный ввод оказанных услуг.
- Выбор диагнозов из справочника МКБ-10.
- Возможность прикрепления к карте пациента снимков, полученных при помощи цифровых камер, PACS.
- Формирование и учет направлений на консультации к другим специалистам и проведение лабораторных и диагностических исследований. Учет направлений в другие ЛПУ.
- Учёт направлений из других ЛПУ. Учет направлений на госпитализацию.
- Учёт пациентов по рекомендации к врачу/от пациента, сторонних врачей/медицинских представителей.
- Запись разговор (необходим модуль «Интеграция с IP-телефонией»).
- Финансовая отчётность по врачам, отделениям, подразделениям, категориям пациентов и т.д.
- Отчётность по работе регистратуры, пациентам: первичные, повторные, неявки, переносы и т.п.
- Работа с очередью пациентов.
- Лист ожидания.
- Работа с листами временной нетрудоспособности, интеграция с ФСС (требуется модуль «Базовая ЭЦП»).
- Возможность подключения дополнительных отчётов.
- Наличные расчёты с пациентами.

smart delta systems

МЕДИЦИНСКИЕ ИНФОРМАЦИОННЫЕ СИСТЕМЫ

Модуль «Базовая версия системы «ИНФОКЛИНИКА»

- Автоматический расчёт стоимости оказанных услуг.
- Ведение долгов и авансов. Печать квитанций, актов по выполненным работам.
- Ведение лицевого счёта пациента. История приёмов, платежей, направлений.
- Печать справки для получения налоговых вычетов.
- Выставление предварительного счёта на планируемые услуги.
- Возможность подключения аппаратных считывателей карт с магнитной полосой и со штрих-кодом.
- Гибкая система скидок. Накопительные, семейные скидки, бонусы. Ведение реестра дисконтных карт.
- Анализ эффективности рекламы.
- Учёт первичных обращений по видам рекламы и причин отказов от назначений.
- Отчёт по обращениям, назначениям, сумме оказанных услуг, по видам рекламы.

Остальные бизнес-процессы медицинского учреждения автоматизируются с помощью подключения к базовой версии дополнительных функциональных модулей. Их внедрение может происходить как одновременно с базовым модулем, так и постепенно, по мере организационной и технической готовности медицинского учреждения.

Скриншоты стр. 9-11

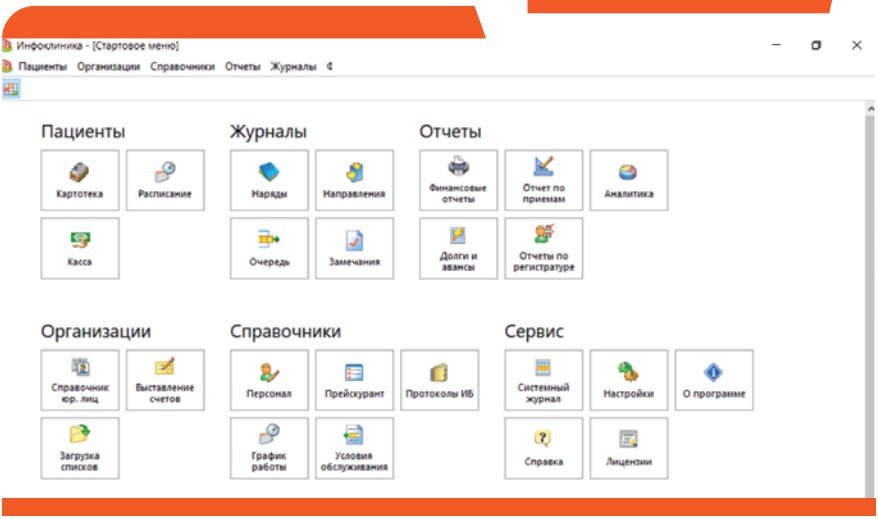

Модуль «Базовая версия системы «ИНФОКЛИНИКА»

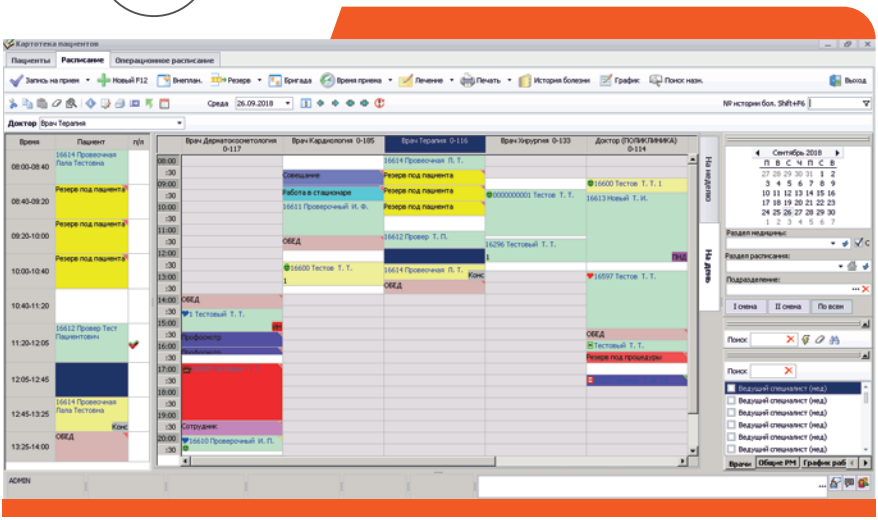

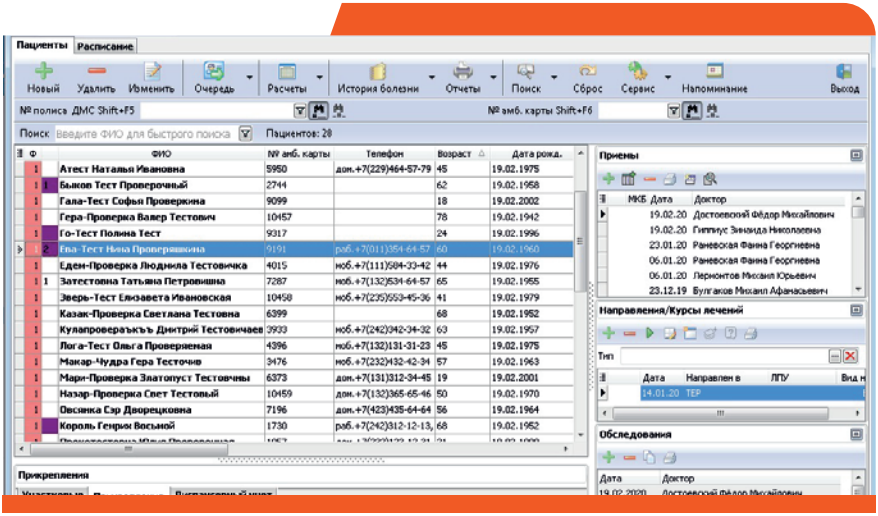

smart delta systems

МЕДИЦИНСКИЕ ИНФОРМАЦИОННЫЕ СИСТЕМЫ

Модуль «Базовая версия системы «ИНФОКЛИНИКА»

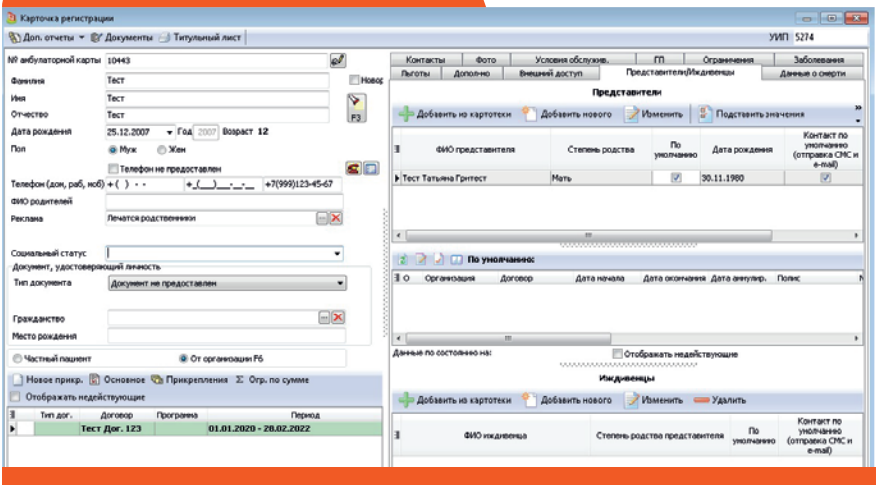

Модуль «Расписание групповых приёмов»

Назначение модуля — формирование расписания групповых занятий с пациентами, с учётом максимального размера и текущего заполнения группы, быстрая подготовка расчётных документов регистратурой.

Функционал модуля:

- Ведение расписания занятий групп пациентов (ЛФК, теплотерапия, йога, пилатес и т.п.).
- Контроль посещаемости групповых занятий.
- Выставление счетов группе пациентов.

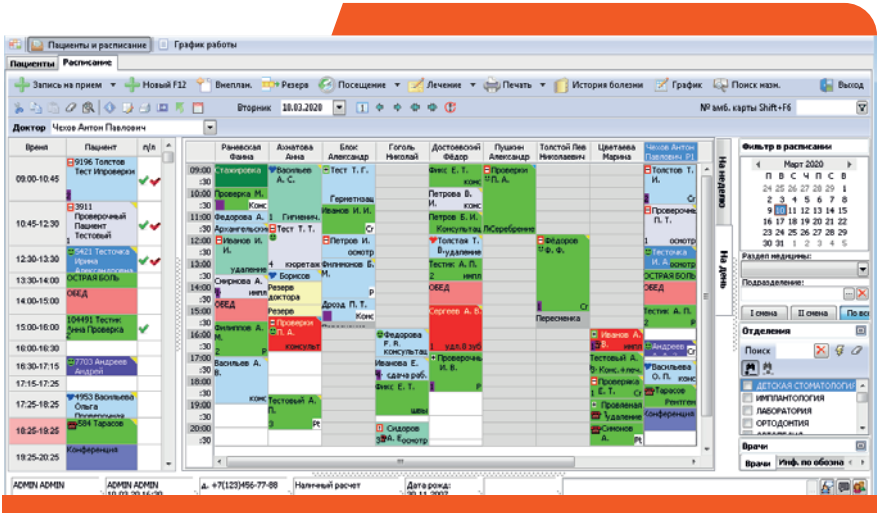

smart delta systems

МЕДИЦИНСКИЕ ИНФОРМАЦИОННЫЕ СИСТЕМЫ

Модуль «Электронная история болезни»

Включает в себя:

- Паспортную часть: ФИО пациента, адрес, телефоны, номера полисов страхования и прочие необходимые реквизиты.
- Анамнез: аллергия, ранее перенесенные заболевания, вредные привычки, травмы и т.д.
- Учёт региональных и федеральных льгот пациента.
- Учёт участковых врачей пациента по разным специальностям: терапия/педиатрия, гинекология, стоматология, другие специальности при необходимости.
- Дневник наблюдения специалистов.
- Протоколы лабораторных и диагностических исследований.
- Визуальные данные аппаратных исследований.

Позволяет:

- Самостоятельно настраивать шаблоны дневников и протоколов для каждого специалиста клиники.
- Использовать стандартные медицинские справочники: МКБ-10, справочники лекарственных средств.
- Просматривать любую информацию из ранее заполненных протоколов и копировать её в описание текущего приёма, эпикриз, выписку, заключение, в том числе и автоматически.
- Использовать медико-экономические стандарты при формировании назначений и направлений.
- Взаимодействовать с медицинским рентгеновским, томографическим, эндоскопическим и УЗИ-оборудованием для получения изображений видеозахват DICOM.
- Автоматически получать данные лабораторных анализаторов.
- Контролировать качество заполнения врачом медицинской документации.
- Получать официальную статистическую отчётность утвержденных форм.

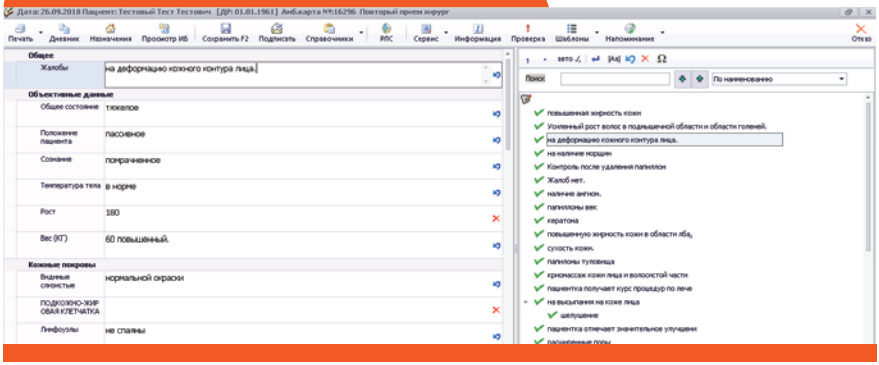

Модуль «Медико-экономические стандарты-МЭС»

Номенклатура услуг, оказываемых пациенту в рамках лечения, в большинстве клиник, в первую очередь коммерческих, отличается как по наименованиям, так и по кодировке. Из-за этого федеральные или региональные медико-экономические стандарты приходится адаптировать под реалии конкретного медицинского учреждения.

Модуль «Медико-экономические стандарты-МЭС» позволяет клинике организовывать приём пациентов в соответствии с собственными стандартами, разработанными на основе федеральных и региональных стандартов.

Функционал модуля:

- Настройка справочника МЭС - набора консультаций, исследований, процедур и медикаментов (из справочника номенклатуры услуг), соответствующего диагнозу или группе диагнозов (МКБ-10).
- Формирование направлений пациенту на основании МЭС.
- Оценка соответствия проводимого лечения требованиям МЭС.
- Проверка наличия обоснований при исключении из курса лечения процедур, предусмотренных МЭС.
- Контроль выполнения требований МЭС.

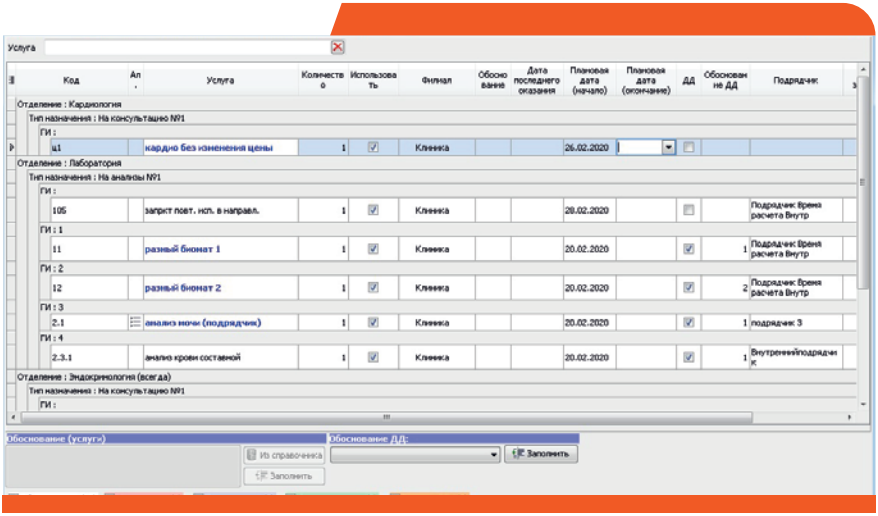

smart delta systems
МЕДИЦИНСКИЕ ИНФОРМАЦИОННЫЕ СИСТЕМЫ

Модуль «Интеграция с PACS»

Модуль «Интеграция с PACS» предназначен для интеграции медицинской информационной системы «ИНФОКЛИНИКА» с PACS различных производителей.

Модуль предоставляет возможность медицинскому персоналу смотреть снимки из истории болезни с любого компьютера.

Функционал интеграции:

1. Формирование и передача сообщений в PACS, содержащих следующие данные:

- Информация о создании, изменении или отмене заявки на исследование.
- Информация об изменении реквизитов пациентов или объединении дублей клиентских учётных записей.
- Информация о содержании протокола истории болезни с описанием исследования. Изменение этого протокола в PACS при повторном подписании протокола.

2. Вызов программы просмотра изображений, предоставляемой поставщиком PACS, с передачей ей идентификатора исследования или пациента.

Поддерживается интеграция оборудования PACS следующих производителей: CGM, Agfa, GE, Fuji, Siemens.

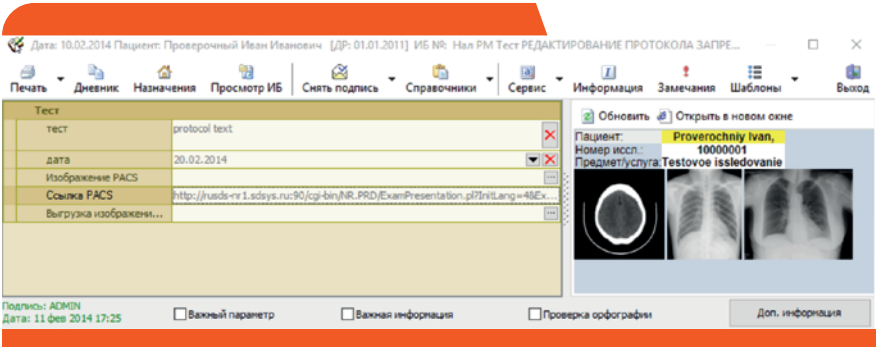

Скриншоты стр. 15-16

Модуль «Интеграция с PACS»

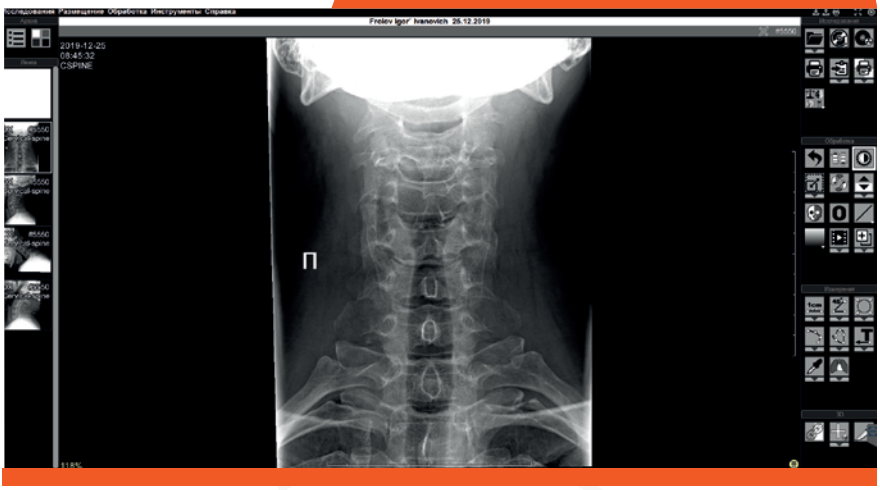

Модуль «Электронная цифровая подпись»

Модуль «ЭЦП» является обязательным при интеграции со следующими сервисами:

- С сервисом электронных листов нетрудоспособности фонда социального страхования РФ.
- С федеральными сервисами ЕГИСЗ (интегрированной электронной медицинской картой, регистром электронных медицинских документов).
- С федеральным сервисом маркировки товаров МДЛП.

Предлагаем несколько вариантов модуля «ЭЦП»:

Модуль «ЭЦП» вариант «базовая электронная цифровая подпись»

Предназначен для работы с электронными листами нетрудоспособности.

- Импорт готовых ключевых контейнеров и сертификатов в МИС «ИНФОКЛИНИКА».
- Привязка ключевых контейнеров с сертификатами к сотруднику в справочнике персонала в МИС «ИНФОКЛИНИКА».
- Базовая электронная подпись и шифрование данных по стандартам ГОСТ Р 4.10-2012 и ГОСТ Р 34.10-2001.

Модуль «ЭЦП» вариант «усовершенствованная электронная цифровая подпись»

Предназначен для работы с электронными листами нетрудоспособности, электронными историями болезни, электронными медицинскими картами. Усовершенствованная электронная подпись (УКЭП) протоколов истории болезни в формате CAdES-X Long Type 1 может быть использована для долгосрочного архивного хранения с сохранением юридической значимости подписанных документов:

- Формат подписываемого документа: внутренний XML формат МИС и формат PDF/A.
- Формат усовершенствованной подписи: CAdES-X Long Type 1 Detached Signature.
- Выгрузка подписанного документа в формате PDF/A для внешней проверки электронной подписи.

Модуль «Управление стоматологическим отделением клиники «ИНФОДЕНТ»

Использование модуля «Управление стоматологическим отделением клиники «ИНФОДЕНТ» предоставляет возможности основного функционала МИС «ИНФОДЕНТ», которая зарекомендовала себя как мощный и удобный инструмент для управления стоматологической клиникой.

Основной функционал:

- Ведение медицинской карты пациента в формате 043/у.
- Графическая зубная формула.
- Привязка диагнозов и услуг к номерам зубов.
- Учёт ортопедических заказ-нарядов.
- Модуль управления зуботехнической лабораторией.
- Пародонтологическая карта.
- Возможность интеграции с программным обеспечением стоматологического рентген - оборудования: радиовизиографом, ортопантомографом.
- Анализ эффективности работы стоматологического отделения.

[NEW]

- Ортодонтическая карта.

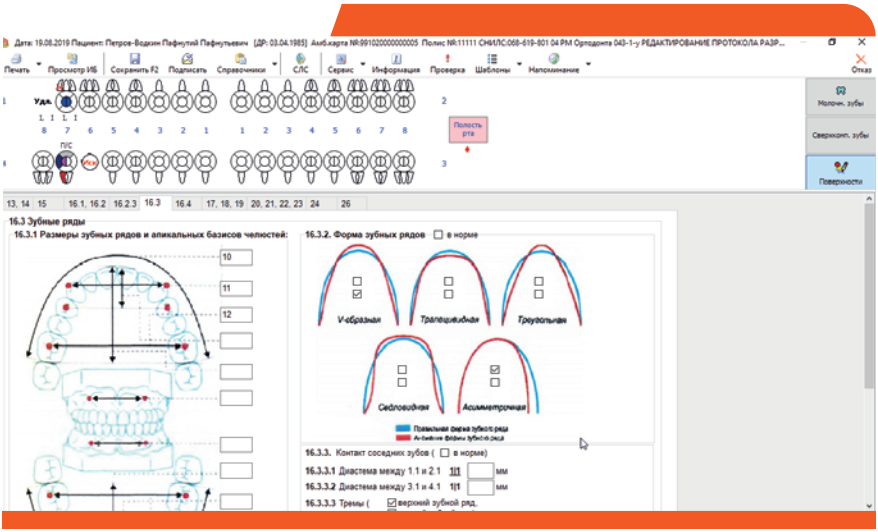

smart delta systems
МЕДИЦИНСКИЕ ИНФОРМАЦИОННЫЕ СИСТЕМЫ

Модуль «Кассовые операции»

Модуль «Кассовые операции» позволяет организовать учёт движения всех наличных средств в клинике, в том числе и внутренних перемещений наличности между подразделениями и кассами. Модуль необходим для организации выделенного рабочего места кассира, позволяет вести собственный справочник оснований платежа и статей доходов и расходов, а также ограничить доступ к финансовой информации.

Функционал модуля:

- Подключение нескольких фискальных регистраторов к 1 компьютеру.
- Ведение справочника касс медицинского учреждения.
- Возможность работы нескольких юридических лиц в единой базе.
- Ведение справочника оснований платежей и статей расходов и доходов.
- Учёт движения наличных средств по кассовым дням и кассовым сменам.
- АРМ выделенного кассира.
- Расчёты с подотчетными лицами (выдача денег под отчет на материалы, хозяйственные нужды, зарплату, возвраты неиспользованных средств и т.д.).
- Кассовая книга.
- Отчёты по статьям доходов, и расходов и основаниям платежа.
- Отчёты по подотчетным лицам.
- Отчёты по кассовым операциям. Отчётность по каждому кассиру.
- Управление доступом к финансовой информации.
- Контроль по закрытым кассовым дням.
- Возможность подключения фискальных регистраторов.
- Формирование X-отчёта и Z-отчёта (при подключении фискального регистра или кассового аппарата).
- Подключение банковских терминалов.

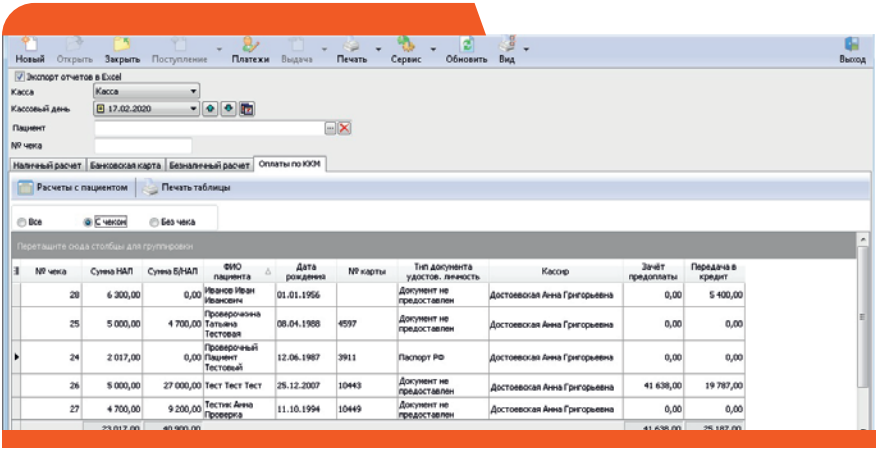

Модуль «Эквайринг»

Модуль «Эквайринг» позволяет автоматизировать работу с банковскими терминалами, сводя к минимуму фактор ошибки кассира при приеме оплаты (или возврате денег) банковской картой, и сокращая время, затрачиваемое кассиром на данную операцию.

Управление POS-терминалами непосредственно из системы «ИНФОКЛИНИКА» предоставляет возможность:

- Производить оплату банковской картой.
- Осуществлять возврат денег/аванса по банковской карте.
- Сверять итоги на POS-терминале.
- Печатать банковские слипы и отчёты POS-терминала на интегрированной ККМ.

Поддерживаются системы эквайринга следующих банков:

- СБЕРБАНК.
- ВТБ.
- Московский кредитный банк.
- Банк «Санкт-Петербург» и другие.

Для работы с данным модулем необходимо наличие модулей:

«Банковская карта», «Кассовые операции», интеграция с ККМ.

Модуль «Банковская карта»

Модуль «Банковская карта» позволяет провести операции и отследить всю историю платежей пациентов по банковским картам, правильно отразить эти средства в финансовом учете.

Функционал модуля:

- Учёт платежей пациентов с использованием банковских дебетовых и кредитных карт.
- Выделение платежей по картам в отдельные колонки в финансовой отчётности.
- Возврат средств на карту пациента при необходимости (возврат аванса, внесенного по карте, возврат по рекламации).
- Корректное формирование чека в случае подключения к системе фискального регистратора (необходим модуль «Кассовые операции»).

smart delta systems
МЕДИЦИНСКИЕ ИНФОРМАЦИОННЫЕ СИСТЕМЫ

Модуль «Бонусы и сертификаты»

Модуль «Бонусы и сертификаты» предназначен для отображения в системе расчётов с использованием подарочных сертификатов и бонусов, начисляемых пациенту в соответствии с принятой в клинике программой лояльности.

Сертификаты или автоматическое начисление бонусов пополняют специальный авансовый счёт пациента. Накопленные на этом счёте средства могут быть использованы для оплаты услуг.

Функционал модуля:

«Сертификаты»

- Учёт обычного (неномерного) сертификата.
- Учёт номерного сертификата. В соответствии с заданными клиникой условиями сертификат такого типа может использоваться как владельцем сертификата, так и его предъявителем согласно заданным условиям клиники.
- Отчёт по продаже и использованию сертификатов.

«Бонусы»

- Выдача бонусной карты владельцу.
- Установка разных режимов использования накопленных бонусов:
  - Только владельцем карты.
  - Владельцем и пациентами, у которых данная карта указана в карточке регистрации.
  - Любым предъявителем карты.
- Начисление бонусов за оказанные пациенту услуги (процент от стоимости или фиксированное количество).
- Начисление бонусов на счёт владельца карты за услуги, оказанные пациентам, у которых данная карта указана в карточке регистрации («Бонус за рекомендации»).
- Ограничение срока действия бонусов, с возможностью уведомления пациента SMS-сообщением, (при наличии в клинике соответствующих модулей).
- Отчётность по накоплению и использованию бонусов.
- Для филиальных клиник: использование накопленных бонусов в любом из филиалов.
- Предусмотрена возможность ограничивать долю использования бонусов при оплате.

Модуль «Учёт пациентов, обслуживаемых по договорам безналичного расчёта»

Использование модуля «Учёт пациентов, обслуживаемых по договорам безналичного расчета» позволяет устранить типичные проблемы с оказанием услуг страховым и корпоративным пациентам: действует полис или нет, пришло ли гарантийное письмо, оплатит ли организация услугу, превысили лимит по пациенту или нет.

Модуль предоставляет возможности:

- Упорядочить документооборот клиники с организациями-контрагентами: списки пациентов на прикрепление/открепление, гарантийные письма, счета и реестры оказанных услуг.
- Контролировать соблюдение ограничений по договорам и программам обслуживания до оказания услуг, а не после.
- Повысить количество продаж услуг сверх страховой программы.
- Существенно упростить и ускорить процедуру выставления счетов и подготовки реестров оказанных услуг для организаций, что в конечном итоге позволяет снизить риски неплатежей и повысить рентабельность услуг по договорам ДМС и корпоративного прикрепления.
- Вести договоры добровольного медицинского страхования, корпоративного обслуживания.
- Формировать прейскурант под каждый договор.
- Учитывать ограничения согласно договорам и программам прикрепления: по составу услуг, по количеству услуг, по диагнозу, по стоимости как по договору в целом, так и для каждого пациента в отдельности, для стоматологии - по номерам зубов.
- Создание интеллектуального алгоритма загрузки списков прикрепленных пациентов.
- Самостоятельно настраивать схемы загрузки из XLS-или DBF-файла под каждую организацию.
- Вести учёт гарантийных писем, в том числе и для группы пациентов.
- Осуществлять выставление счетов, подготовку актов, реестров и отчетов по выполненным работам для контрагентов.
- Выставлять авансовые счета в соответствии с условиями договора.
- В автоматизированном режиме рассчитывать начисления по авансовым счетам.
- Контролировать поступления безналичных платежей.
- Вести учёт актов экспертизы.
- Контролировать и вести учет по договорам с франшизой, договорам «за счёт фирмы».
- Применять специальные предложения/скидки для страховых пациентов при оказании дополнительных услуг за наличный расчёт.
- Автоматически контролировать сроки действия полиса и заполнения данных в карточке пациента, обязательных по условиям договора.

smart delta systems

МЕДИЦИНСКИЕ ИНФОРМАЦИОННЫЕ СИСТЕМЫ

Модуль «Учёт пациентов, обслуживаемых по договорам безналичного расчёта»

- Производить одновременное прикрепление пациента к нескольким договорам.
- Формировать отчёты:
  - По оказанным услугам.
  - По количеству прикрепленных пациентов.
  - По выставленным счетам и взаиморасчетам с организациями-контрагентами.
- Создавать группировки договоров по финансовым участкам.
- Использовать дополнительные отчёты.
- Производить блокировку средств на карте.
- Контролировать согласование услуг.

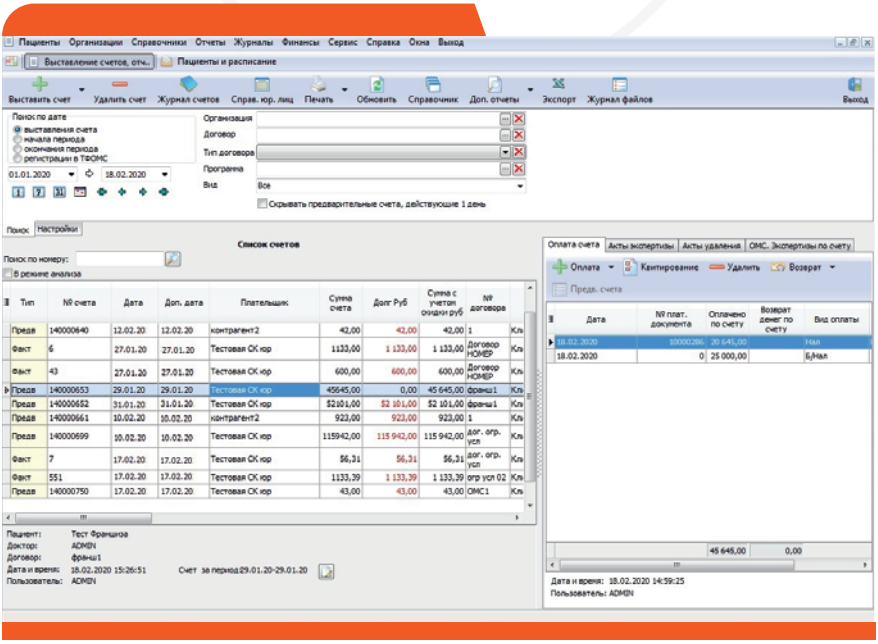

Модуль «Согласование страховых услуг»

Модуль «Согласование страховых услуг» позволяет сделать удобным оформление необходимой документации и максимально сократить время на согласование услуг со страховой компанией.

Функционал модуля:

- Автоматическое поступление заявок на согласование из услуг, внесённых в приём и требующих внешнего или внутреннего согласования.
- Информирование врача на приёме цветовыми статусами о статусе заявки.
- Автоматическое разделение по страховке/за наличный расчёт в зависимости от результата согласования.
- При исполнении направления с согласованными/не согласованными услугами – их статусы автоматически переносятся в приём.
- Учёт звонков в страховую компания и ведение их истории.
- Интеграция с IP-телефонией. Предусмотрена возможность согласования множества услуг в рамках одного звонка.
- Управление статусами заявки: новая, в работе, согласована, не согласована, отклонена врачом, в стадии рассмотрения в страховых компаниях.
- Доступ к электронной медицинской карте и карточке регистрации пациента.
- Информирование визуальное о появлении срочных заявок – немедленное согласование. Для заявок на услугу во время приема.
- Группировка заявок по страховой компании - за один звонок согласовываем все услуги данной страховой компании.
- Учёт времени обработки заявок оператором.
- Ведение системного журнала.
- Цветовая подсветка записей в журнале в зависимости от статусов.
- Контроль исполнения направления, в услугах которого нет согласования или есть отказ.
- Ручное направление на согласование из приёма и/или направления.

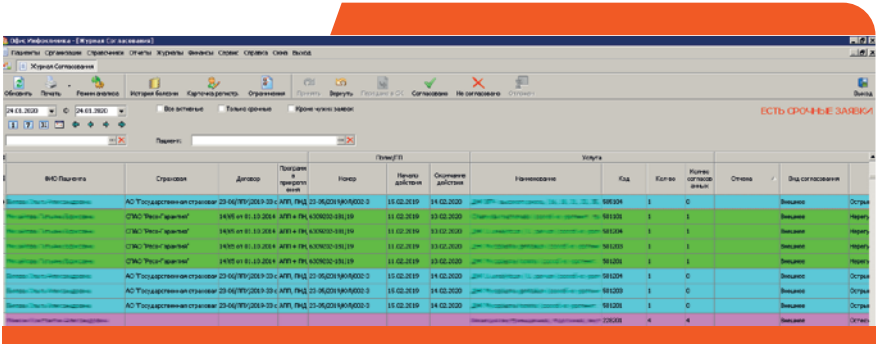

smart delta systems
МЕДИЦИНСКИЕ ИНФОРМАЦИОННЫЕ СИСТЕМЫ

Модуль «Согласование страховых услуг»

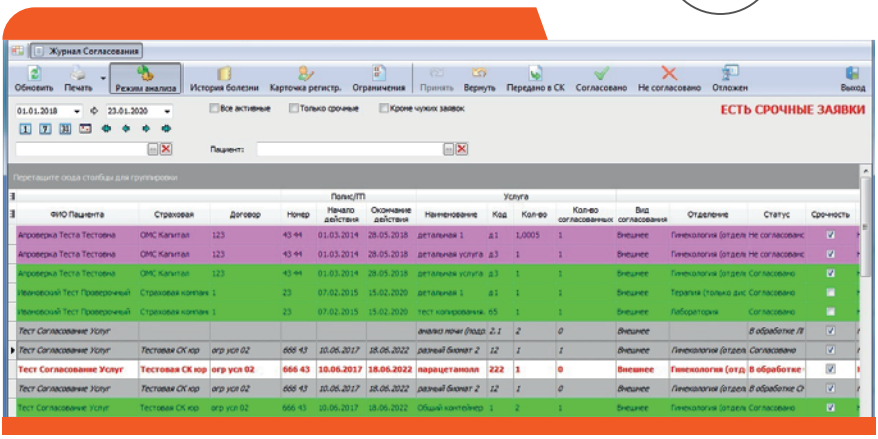

Модуль «Биллинг счетов»

Модуль «Биллинг счетов» предназначен для формирования счетов для страховых компаний, счетов на списание внутри организации по программам авансового прикрепления пациентов на основании различных правил.

Функционал модуля:

- Формирование начислений по договорам со страховыми компаниями из расчета годовой стоимости аванса на одного прикрепленного пациента.
- Расчёт стоимости прикрепления по дням.
- Расчёт стоимости прикрепления по месяцам с автоматическим округлением периода прикрепления до полного месяца.
- Расчёт стоимости прикрепления по кварталам периода с автоматическим округлением прикрепления до полного месяца.
- Формирование отчётов о прикреплениях по отдельной авансовой программе/договору.

Модуль «Курсы лечения и программы обслуживания»

Модуль «Курсы лечения и программы обслуживания» предоставляет возможность руководству контролировать издержки клиники при работе с комплексными программами обслуживания, планировать сроки оказания услуг и маркетинговые акции с ними связанные.

Функционал модуля:

- Настройка в прейскуранте клиники комплексной услуги-программы, состоящей из набора услуг и рассчитанной на длительный период выполнения.
- Формирование персонального курса лечения для пациента на основе программы обслуживания.
- Формирование произвольного персонального курса лечения для пациента.
- Различные алгоритмы формирования стоимости курса и составляющих услуг.
- Ограничение срока действия программы.
- Планирование дат выполнения услуг в рамках курса.
- Контроль за предоставлением программ и курсов лечения.
- Возможность исполнения услуг курса в нескольких филиалах.

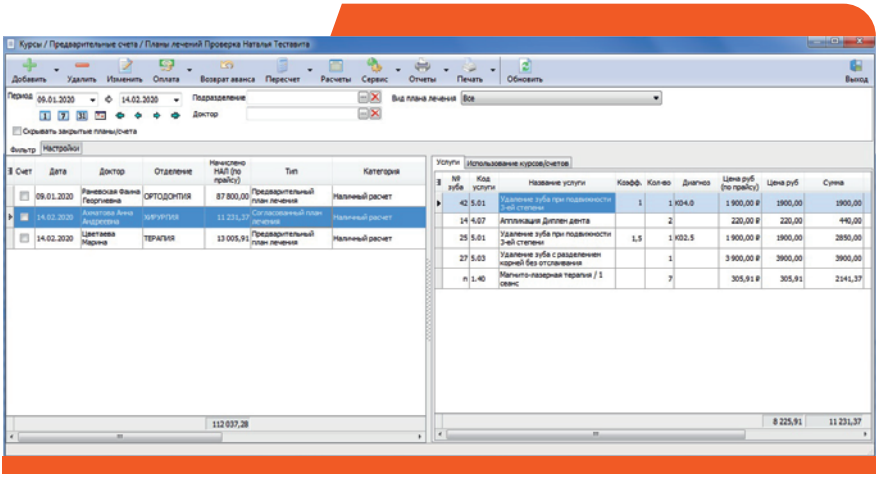

Модуль «Периодические медицинские/профилактические осмотры»

Модуль «Периодические медицинские/профилактические осмотры» позволяет максимально сократить время нахождения пациента без потерь качества проведения обследования и оформления необходимой документации.

Функционал модуля:

- Настройка справочника маршрутов осмотра в соответствии с Приказом №302 и приложений к нему.
- Настройка справочника маршрутов осмотра/диспансеризации в соответствии с внутренним регламентом клиники.
- Формирование направлений на осмотр с учётом программ осмотра и/или вредностей.
- Формирование реестра осмотра.
- Загрузка списков пациентов, подлежащих осмотру, с автоматическим формированием маршрута осмотра на основании вредностей.
- Ведение журнала прохождения осмотров.
- Контроль прохождения осмотра.
- Лист прохождения («бегунок») со штрих-кодом.
- Ведение приёмов специалистами в рамках осмотра.
- Печать паспорта здоровья пациента.
- Формирование профпатологом заключения с учетом осмотров специалистов.
- Печать медицинского заключения.

Модуль «Стационар»

Модуль «Стационар» предназначен для автоматизации всех бизнес-процессов, связанных с госпитализацией пациента, от формирования направления до выписки.

Функционал модуля:

- Управление коечным фондом.
- Учёт направлений пациента на госпитализацию.
- Плановая и экстренная госпитализация.
- Учёт услуг, оказанных в рамках приёмного отделения.
- Оформление протоколов/дневников осмотра пациента приёмного отделения.
- Учёт отказов от госпитализации.
- Электронная очередь на госпитализацию.
- Формирование листа назначений на основании схем.
- Формирование направлений на основании медико-экономических стандартов (МЭС).
- Электронная история болезни стационарного больного (форма 003/у).
- Ведение журнала учёта стационарных больных (форма 001/у)
- Ведение истории родов (096/у).
- Ведение истории развития новорожденного (форма 097/у).
- Составление графика дежурств врачей.
- Учёт и калькуляция услуг, оказываемых в рамках высокотехнологичной помощи (ВМП).
- Персонифицированный учёт медикаментов.
- Контроль наличия медикаментов в отделении при формировании назначений пациенту (при наличии модуля «Складской учёт»).
- Финансовый учёт работы стационара.
- Управление номерным фондом санатория.
- Возможность подключения дополнительных отчётов.
- Назначение диет и столов.
- Учёт работы пищеблока.

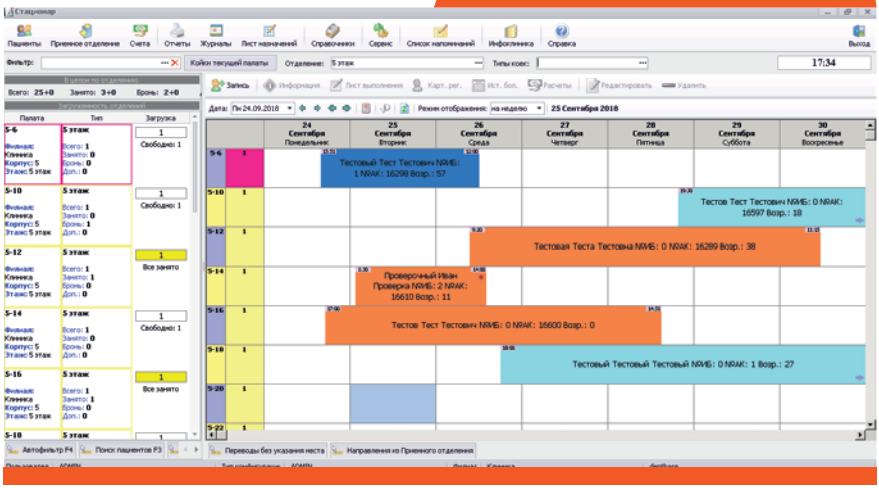

smart delta systems
МЕДИЦИНСКИЕ ИНФОРМАЦИОННЫЕ СИСТЕМЫ

Модуль «Операционное расписание»

Модуль «Операционное расписание» позволяет планировать необходимые ресурсы-времени сотрудников, свободные операционные мощности, избежать организационных накладок в работе операционного блока.

Функционал модуля:

- Планирование времени проведения операций и загруженности операционных.
- Формирование операционных бригад.
- Определение «коэффициента участия» ведущего и ассистирующих медицинских специалистов для расчета заработной платы.
- Учёт работы анестезиологов и операционных сестер.
- Ведение операционного листа.
- Автоматический резерв времени (запрет на запись) в консультационном расписании врача на время проведения операции.

Модуль «Вызовы на дом/скорая помощь»

Модуль «Вызовы на дом/скорая помощь» предназначен для автоматизации работы пульта учёта вызовов на дом. Поддерживается учёт как неотложных выездов, так и плановой выездной работы.

Функционал модуля:

- Регистрация вызова с указанием необходимых реквизитов: адрес, состояние пациента, повод и т.д.
- В модуле производится учёт как неотложных вызовов, так и плановой выездной работы.
- Журнал учёта вызовов на дом.
- Распределение вызовов по врачам или планирование времени визита к пациенту в расписании выездной работы врача.
- Контроль выполнения выездов.
- Отчётность по работе служб помощи на дому и скорой неотложной помощи.
- Возможность подключения мобильного АРМ врача скорой, поддерживающего работу с базой данных клиники в автономном режиме, с последующей синхронизацией данных или в режиме реального времени (при условии приобретения соответствующего модуля).
- Для филиальных сетей: организация единого пульта ПНД с последующим распределением вызовов в филиалы.

Модуль «Складской учёт»

Модуль «Складской учёт» позволяет организовать учёт материалов в клинике и получать достоверные данные о наличии расходных материалов, инструментария и медикаментов на складах, в кабинетах и у врачей.

Модуль, в первую очередь, является автоматизированным рабочим местом старшей сестры/заведующего складом.

При использовании модуля нет необходимости ведения аналитического учета материалов в бухгалтерской системе.

Функционал модуля:

- Закупка, выдача и возврат материалов на склад.
- Перемещение материалов между складами, кабинетами и докторами.
- Списание материалов в производство.
- Планируемый расход материалов по нормативам и отклонение фактического расхода от планируемого.
- Инвентаризация.
- Реализация на сторону и списание по негодности.
- Отчёты по остаткам, оборотам и закупочным ценам.
- Оформление заявок на получение/закупку материалов.
- Визирование заявок.
- Модуль позволяет печатать все необходимые первичные документы в соответствии с утвержденными формами (М-4, М-11, ИН В-2, ТОРГ-12 и т.п.).
- Контроль неснижаемого остатка материала и автоматизированное формирование заявок на закупку.
- Расчёт цены по средневзвешенной и FIFO.
- Учёт закупочных партий и серий материалов.
- Контроль сроков годности.
- Розничная продажа медикаментов, материалов и отчеты по торговой наценке.
- Возможность подключения дополнительных отчетов.
- Обработка внутренних заявок на выдачу со склада и заявок поставщикам на поставку материалов.
- Ведение спецификаций к договорам поставки, контроль исполнения спецификаций.
- Учёт материалов по разным источникам финансирования.
- Возможность использования наименования медикаментов/расходных материалов, как указано в накладной от поставщика, с сохранением возможности аналитики по одноимённым позициям.
- Учёт медикаментов в кабинетах разведения (приготовления) химикотерапевтических препаратов.

smart delta systems
МЕДИЦИНСКИЕ ИНФОРМАЦИОННЫЕ СИСТЕМЫ

Модуль «Интеграция с ИС МДЛП»

Модуль «Интеграция с ИС МДЛП» используется для подключения, передачи информации в ИС «Мониторинг движения лекарственных препаратов» с использованием маркировки (кодификации) препаратов и идентификации упаковок лекарственных препаратов.

Функционал модуля:

- Ведение журнала входящих и исходящих документов ИС МДЛП в интерфейсе МИС «ИНФОКЛИНИКА».
- Автоматизированное формирование документов на отправку в ИС МДЛП, согласно установленным стандартам обмена информацией с ИС МДЛП, на основании формируемых в рабочем порядке накладных на приёмку препаратов на склад, выдачу в отделение, уничтожение лекарственных препаратов и др.
- Получение информации по зарегистрированным в ИС МДЛП документам поставщиков непосредственно в интерфейсе МИС «ИНФОКЛИНИКА», в том числе по отгрузке лекарственных препаратов со склада поставщика.
- Автоматическое формирование накладной на основании входящего документа ИС МДЛП об отгрузке лекарственных препаратов со склада поставщика, с подтверждением получения препарата по штрих-коду лекарственного препарата.
- Разделение доступа к операциям ИС МДЛП для сотрудников организации (создание, редактирование, подпись и отправка).
- Автоматическое создание закупочной накладной.
- Автоматическое пополнение справочника материалов и медикаментов при загрузке документа от поставщика.
- Автоматическая актуализация единого справочника лекарственных препаратов ЕСКЛП.

Для работы с данным модулем необходимо наличие базового модуля «ИНФОКЛИНИКА», модуля «Складской учёт», сканера штрих-кодов для работы с QR-кодами упаковок лекарственных препаратов.

Скриншот стр. 32

Модуль «Интеграция с ИС МДЛП»

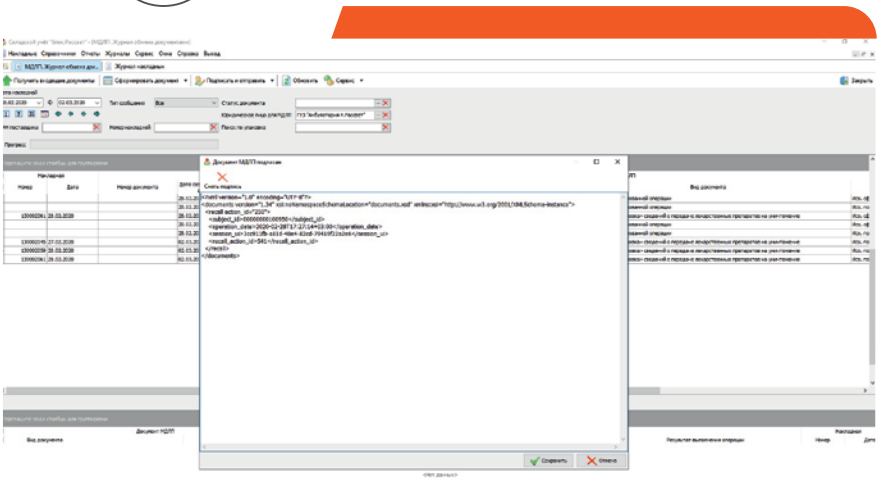

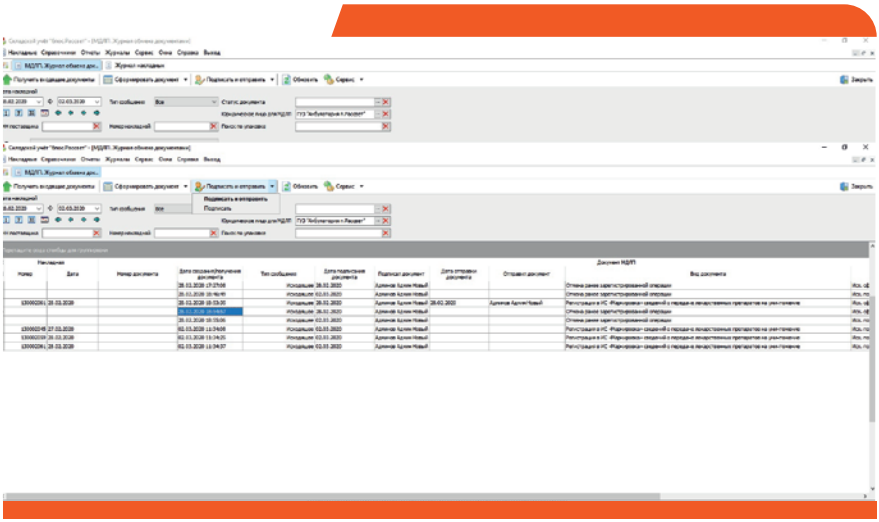

smart delta systems

МЕДИЦИНСКИЕ ИНФОРМАЦИОННЫЕ СИСТЕМЫ

Модуль «МИС «ИНФОКЛИНИКА» для мед. учреждения с филиальной сетью»

Наличие у клиники территориально обособленных филиалов или подразделений требует организации единого информационного пространства сети медицинских учреждений. Медицинская информационная система занимает в нем ключевое место и служит основным инструментом управления филиальной сетью.

Функционал модуля:

- Запись на приём в любую клинику сети в режиме on-line.
- Организация единого call-центра.
- Автоматический обмен информацией между филиалами и центральным офисом в соответствии с заданным регламентом.
- Оперативный контроль работы каждого филиала и центрального офиса сети.
- Централизованное управление нормативно-справочной информацией.
- Доступ к единой истории болезни пациента в режиме on-line.
- Консолидированная отчётность по сети филиалов.
- Учёт движения пациентов между филиалами.
- Направления пациентов на приём в другой филиал.
- Централизованный складской учёт.
- Централизованный пульт ПНД и СНП (помощи на дому и скорой неотложной помощи).
- Ведение записи на приём в любой филиал с пульта в режиме on-line.
- Реализация единых сетевых маркетинговых программ: накопительные скидки, бонусы.
- Контроль выполнения сетевых страховых программ.
- Возможность общей интеграции с сайтом сети клиник и другими интернет-ресурсами.
- Возможность общей интеграции с подрядчиками (например, с клинико-диагностическими лабораториями).

[NEW]

- Возможность исполнения услуг курса в нескольких филиалах.
- Единый пульт согласования услуг.
- Возможность расходования пациентом авансов, внесённых в другом филиале.
- Единая бонусная программа с возможностью накопления и расходования бонусных баллов в разных филиалах.

Схема стр. 34

Модуль «МИС «ИНФОКЛИНИКА» для мед. учреждения с филиальной сетью»

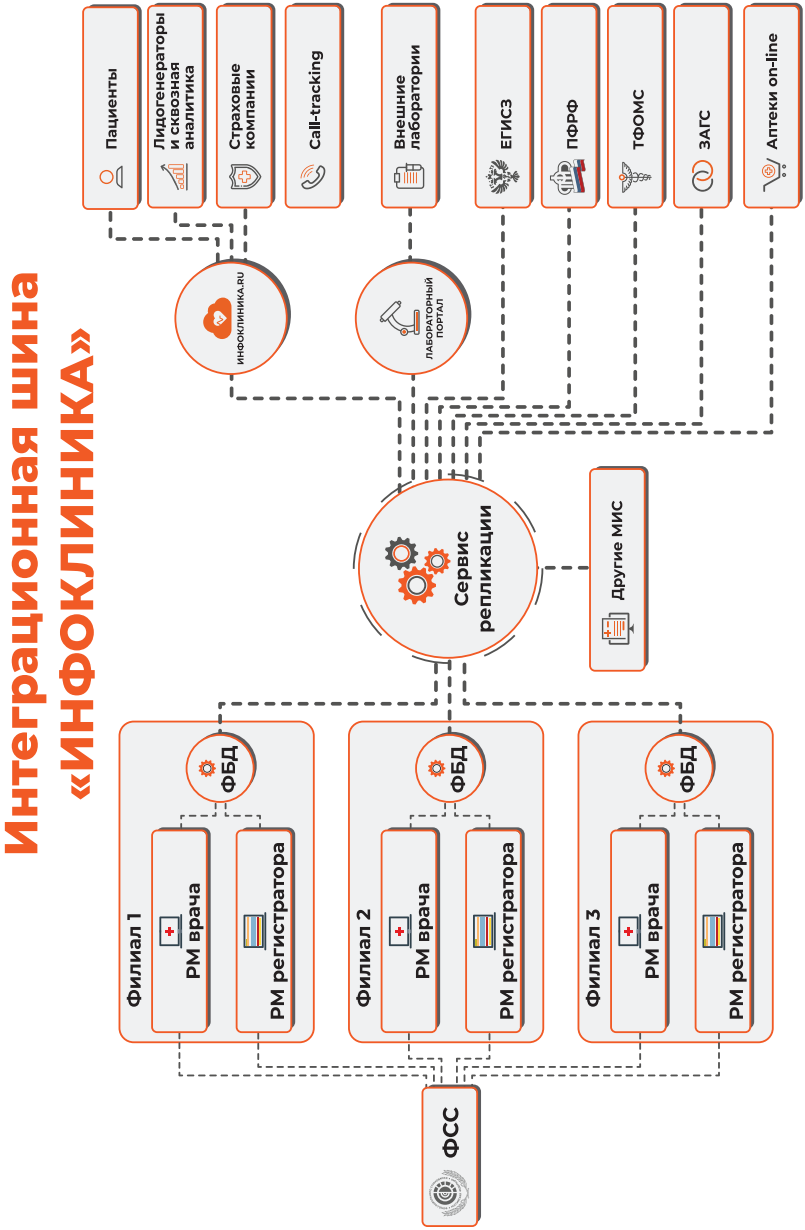

smart delta systems
МЕДИЦИНСКИЕ ИНФОРМАЦИОННЫЕ СИСТЕМЫ

Сервис «ИНФОКЛИНИКА.RU»

Сервис «ИНФОКЛИНИКА.RU» — комплексное решение для организации сайта электронной регистратуры, личного кабинета пациента клиники и использование мобильного приложения.

www.infoclinica.ru это:

- Самостоятельная запись пациента на прием.
- Просмотр и печать пациентом списка запланированных посещений, результатов анализов и рекомендаций врача.
- Проведение консультаций в формате телемедицины.
- Оплата услуг пациентом онлайн через платежные системы (интернет).
- Личный кабинет сотрудника клиники.
- Быстрое и бесплатное подключение к сервису.
- Отсутствие дополнительных затрат на серверное оборудование, постоянных расходов на администрирование сайта.
- Встроенный сервис для интеграции сайта Вашей клиники с МИС «ИНФОКЛИНИКА».

[NEW]

- Запись на услугу.
- Запись по направлению.

Для работы через обычный браузер у клиники есть несколько возможностей удобной работы с сервисом:

- Встроить функциональность портала через виджет в свой сайт.
- Воспользоваться готовым мобильным приложением или использовать SDK для встраивания функционала www.infoclinica.ru в собственное приложение.
- Разместить на своем сайте ссылку «личный кабинет» для перехода на отдельный виртуальный «брендированный» под клинику отдельный сайт.

Для пациентов доступны опции:

- Просмотр контактов клиники.
- Просмотр расписания клиники.
- Актуальный список отделений и специалистов клиники.
- Выбор удобного времени для посещений и запись.
- Возможность печати запланированных посещений.
- Просмотр и печать результатов анализов.
- Консультации в формате телемедицина.
- Оплата за услуги через платежные системы (интернет).
- Информация о состоянии бонусного счета.
- Доступны для просмотра и печати протоколы врачей и рекомендации.
- Доступ к электронной медицинской карте детей и запись их на прием.

Скриншот стр. 36

Сервис «ИНФОКЛИНИКА.RU»

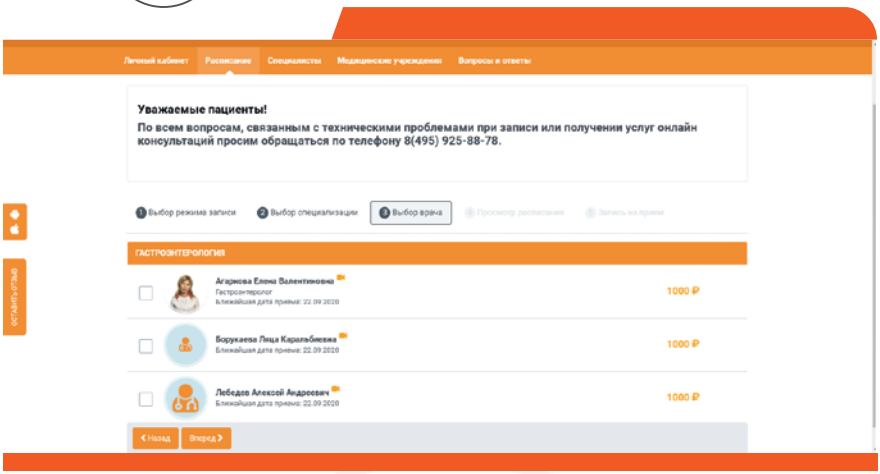

smart delta systems
МЕДИЦИНСКИЕ ИНФОРМАЦИОННЫЕ СИСТЕМЫ

Сервис «web-ИНФОКЛИНИКА»

Сервис «web-ИНФОКЛИНИКА» предназначен для организации работы внешних call-центров, в том числе страховых компаний. Данное решение основано на архитектуре тонкого клиента и web-технологиях.

Основной функционал:

- Полнофункциональный web-интерфейс для доступа к картотеке и расписанию.
- В расписании отображаются только ФИО пациентов, имеющие действующие прикрепления от указанной страховой компании.
- Возможность ограничения внешнего доступа по конкретной страховой компании.
- В картотеке доступны только пациенты, имеющие действующие прикрепления от указанной страховой компании.
- Добавление и редактирование гарантийных писем, включая прикрепление файлов.
- Просмотр истории болезни по пациентам, к которым разрешен доступ (опционально).
- Работа в «облачном режиме» через портал ИНФОКЛИНИКА.RU без необходимости покупки и поддержки отдельного автономного сервера.
- Защита передаваемых данных по TLS ГОСТ в соответствии с требованиями 152-ФЗ.

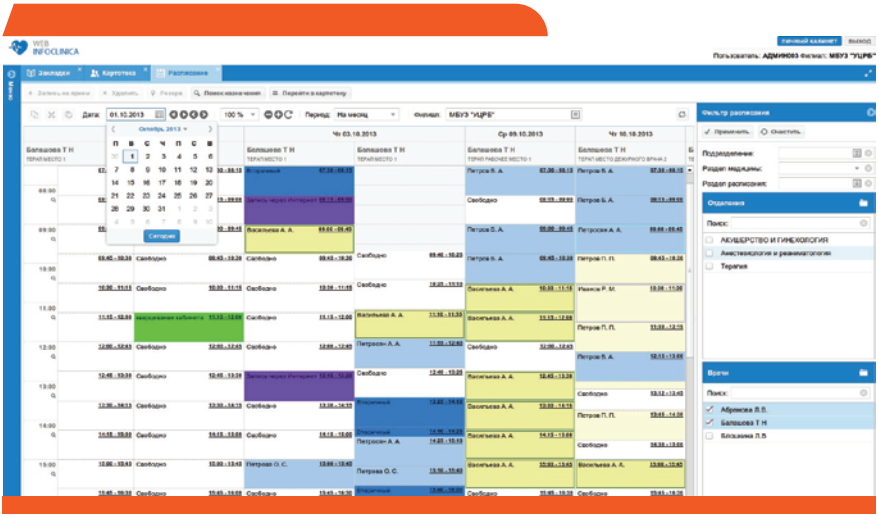

Сервис «Телемедицинские консультации»

Предназначен для организации телемедицинских консультаций в медицинском учреждении. При проведении телемедицинских консультаций врачам/специалистам медицинского учреждения доступны данные из МИС ИНФОКЛИНИКА: истории болезни пациентов, данные лабораторных исследований, что облегчает общение, снимает необходимость пересылки документов и дополнительном сборе анамнеза. Платформа телемедицины предоставляет возможность проводить не только онлайн- и оффлайн-консультации, но и консилиумы, обучающие семинары и селекторные совещания.

Система удаленных телемедицинских консультаций соответствует международным и национальным стандартам передачи медицинских данных, требованиям защиты персональной информации и консультативных заключений. Программное обеспечение для телемедицинских видеоконференций также гарантирует более высокий уровень конфиденциальности и защиты персональных данных по сравнению с различными публичным сервисами (Skype, WhatsApp и т.п.).

Функциональные возможности:

- Создание расписания и предварительной записи на онлайн-консультацию.
- Организация консультаций через мобильное приложение или браузер.
- Возможность гибко составлять расписание врачей, проводящих приём в режиме телеконсультаций, и период их работы.
- Организация телемедицинских консультаций сразу с несколькими врачами.
- Запись пациента через личный кабинет, мобильное приложение или call-центр.
- Оказание услуг в формате видеоконференция и онлайн чат с врачом.
- Получение протокола ЭМК с рекомендациями и назначениями
- Хранение записей консультаций.
- Установка и отображение стоимости консультаций.
- Предоплата онлайн-консультации в личном кабинете.
- Контроль доступности и выполнение телемедицинских консультаций по условиям страховых программ и агрегаторов.

Для использования сервиса «Телемедицинские консультации» необходимо подключение к платформе ИНФОКЛИНИКА.RU.

smart delta systems
МЕДИЦИНСКИЕ ИНФОРМАЦИОННЫЕ СИСТЕМЫ

Сервис «Телемедицинские консультации»

Модуль «Клинико-диагностическая лаборатория-КДЛ»

Модуль «Клинико-диагностическая лаборатория» используется для автоматизации работы лабораторий в составе клиники, отдельных лабораторий, оказывающих услуги клиникам - заказчикам, и имеющим собственные заборные пункты.

При использовании в клинике, не имеющей собственной лаборатории, модуль предоставляет возможность интегрировать результаты лабораторных исследований, полученные от внешней лаборатории, в единую электронную медицинскую карту пациента, отслеживать динамику изменения параметров, печатать результаты на собственном бланке, организовать обмен данными с внешней лабораторией в электронном виде.

Функционал модуля:

- Автоматическое разделение лабораторных услуг на несколько направлений по группам исследований при формировании направления врачом.
- Исполнение направлений при заборе материала с печатью нужного количества этикеток для контейнеров/пробирок.
- Использование считывателей штрих-кода при исполнении направлений.
- Регистрация пробирок при поступлении в лабораторию по считыванию штрих-кода.
- Аликвотирование.
- Печать дополнительных этикеток на пробирки в лаборатории.
- Журнал транспортировки биоматериала и передачи его части в другие филиалы лаборатории или внешнему подрядчику.
- Формирование производственных заданий.
- Сервер подключения анализаторов с возможностью двустороннего обмена (при поддержке этой функции анализатором).
- Автоматическое формирование задания для анализатора по факту поступления (регистрации) пробирки в лаборатории при двустороннем обмене.
- Автоматическое получение результатов с прибора.
- Предварительная оценка и одобрение результатов с их сохранением в истории болезни пациента.
- Медицинское одобрение/подпись результатов врачом лаборатории.
- Журнал учёта работ с фильтрами по группам исследований, статусам, подрядчикам и другим параметрам.

[NEW]

- Предусмотрена возможность взаимодействия с внешними клинико-диагностическими службами.
- Автоматизация работы бактериологической лаборатории, фиксация выявленных микроорганизмов и заполнение антибиотикограммы.
- Автоматизированная отправка заявок во внешние КДЛ и получение от них результатов исследований через лабораторный портал.
- Возможность оформления заказов на лабораторные исследования внешними клиниками заказчиками через личный кабинет.

smart delta systems
МЕДИЦИНСКИЕ ИНФОРМАЦИОННЫЕ СИСТЕМЫ

Модуль «Оформление лабораторных нарядов и прейскуранты подрядчиков»

Модуль «Оформление лабораторных нарядов и прейскуранты подрядчиков» предназначен для корректного учета услуг клиники, закупаемых на стороне, в первую очередь у сторонних клинико-диагностических и зуботехнических лабораторий.

Использование модуля позволяет контролировать в режиме on-line затраты клиники на оплату услуг подрядчикам, планировать и отслеживать сроки готовности результатов.

Функционал модуля:

- Оформление лабораторных нарядов на основании направлений и без них.
- Оформление зуботехнических нарядов в стоматологии.
- Ведение журналов нарядов и работ.
- Ведение прейскурантов подрядчиков.
- Распределение нарядов или работ по подрядчикам.
- Автоматический расчёт доли подрядчика в стоимости услуг/анализов на основании прайс-листа подрядчика.
- Отчеты по подрядчикам.
- Возможность прикрепления к наряду файла с результатами анализа, присланного из лаборатории.

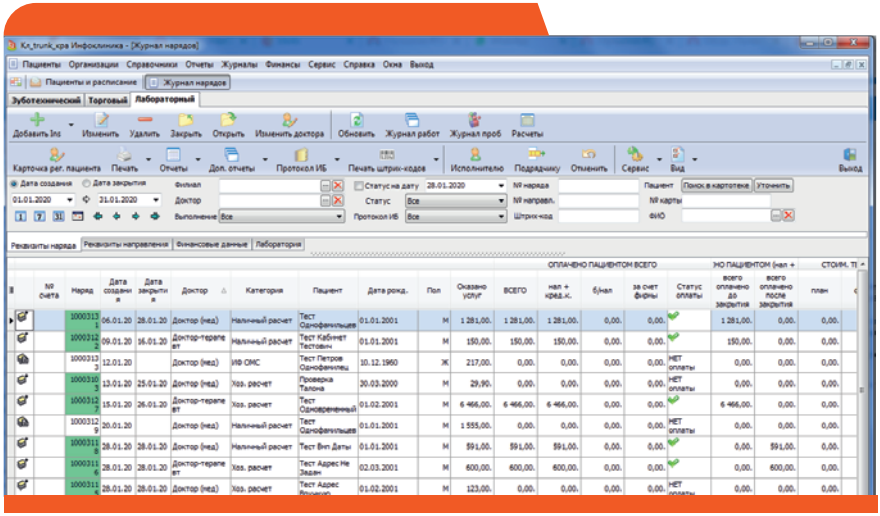

Сервис «ЛАБПОРТАЛ»

«ЛАБПОРТАЛ» - сервис обмена данными по лабораторным исследованиям между клиниками и лабораториями с централизованной поддержкой справочников и преаналитических правил ведущих лабораторий.

Плюсы от использования:

- Интеграция с внешними лабораториями за 3 дня (без учета времени на установку версии, настройку бизнес-процессов в клинике, обучение персонала и сопоставление услуг клиники и лаборатории).
- Единая интеграция с ЛАБПОРТАЛ-ом предоставляет доступ к ведущим лабораториям: ИНВИТРО, CMD (НИИ Эпидемиологии), Ситилаб, КДЛ Тест, Гемотест, Хеликс, НАКФФ, Диалаб, Литех, ДНКОМ, АрхиМед, LabQuest, Unim.
- Подключение иных лабораторий, согласно заявке от клиники.
- Автоматическая синхронизация справочников всех лабораторий.
- Использование единого реестра лабораторных услуг-ЕРЛУ и единого реестра лабораторных параметров-ЕРЛП, обеспечивающих единообразие информационного обмена со всеми лабораториями.
- Маркировка проб в соответствии с правилами каждой лаборатории.
- Предусмотрена возможность быстро перенаправлять исследования из одной клинико-диагностической лаборатории в другую.
- Реализовано гибкое разделение потоков исследований между лабораториями.
- Регистрация заказов в лабораторию в удалённом режиме через удобный web-интерфейс.
- Готовый интеграционный интерфейс для клиник, использующих любые медицинские информационные системы.
- Новые возможности для клиники, имеющей в своем составе лаборатории. Подключаясь к сервису «ЛАБПОРТАЛ», медицинское учреждение может привлечь к своим услугам новых партнеров, предлагая им свои услуги по лабораторным исследованиям на базе имеющихся собственных лабораторно-диагностических мощностей.

smart delta systems
МЕДИЦИНСКИЕ ИНФОРМАЦИОННЫЕ СИСТЕМЫ

Сервис «ЛАБПОРТАЛ»

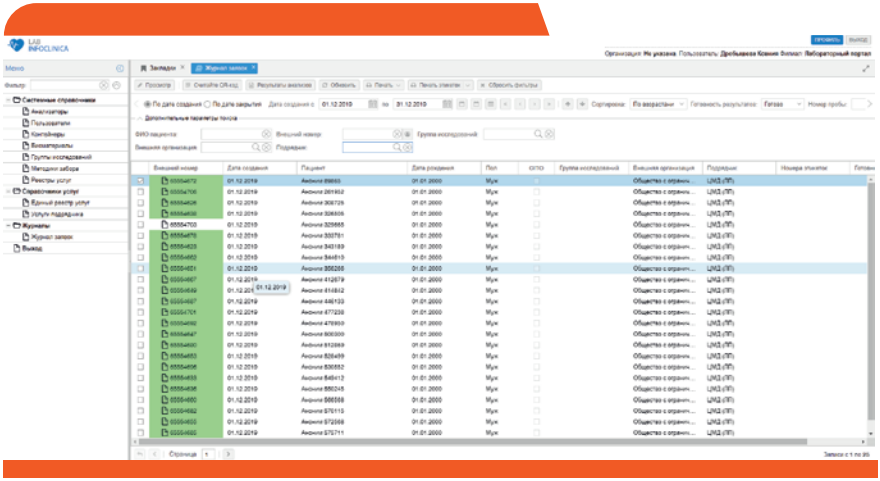

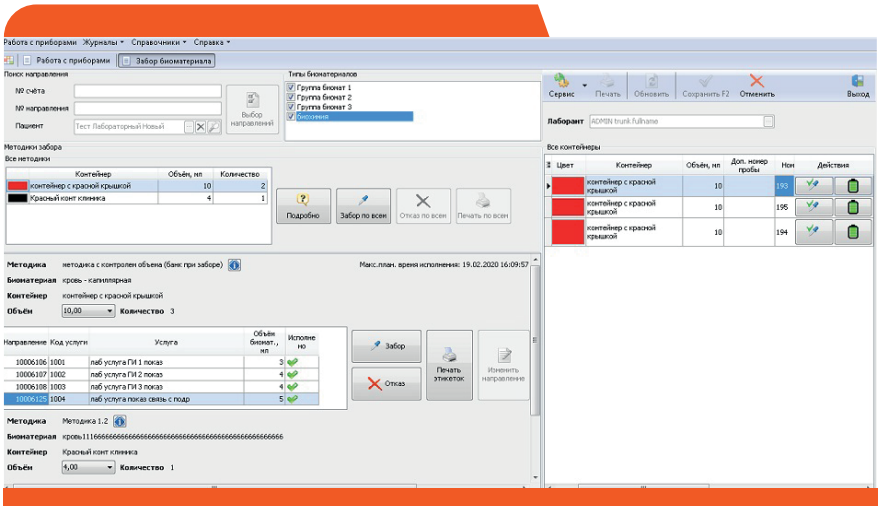

Модуль «Заработная плата»

Модуль «Заработная плата» позволяет гибко настроить автоматический расчет заработной платы персонала в соответствии с принятой системой мотивации.

Для начисления используются правила, формируемые, в том числе и сотрудниками клиники, с помощью встроенных функций или макросов.

Функционал модуля:

- Встроенный язык сценариев и макросов начисления заработной платы.
- Автоматизация различных правил начисления заработной платы.
- Зависимость процентной ставки от финансового плана, специализации, отделения, категории пациентов и т.п.
- Учёт ставок и повременная оплата труда.
- Учёт направлений к другим специалистам, на лабораторные исследования и функциональную диагностику при расчёте заработной платы.
- Учёт пациентов по рекомендации к доктору при расчёте заработной платы.
- Контроль текущих и просроченных долгов по врачу при расчёте заработной платы.
- Расчёт от начисленных или оплаченных сумм.
- Учёт или игнорирование скидок.
- Ведомость начислений.
- Оборотная ведомость.
- Формирование дополнительных премий и удержаний вручную.
- Печать расчётного листка и отчётов по зарплате и расчётам по сотруднику.
- Печать отчётов по зарплате, расчётам, премиям и удержаниям по всем сотрудникам.
- Возможность подключения дополнительных отчётов.

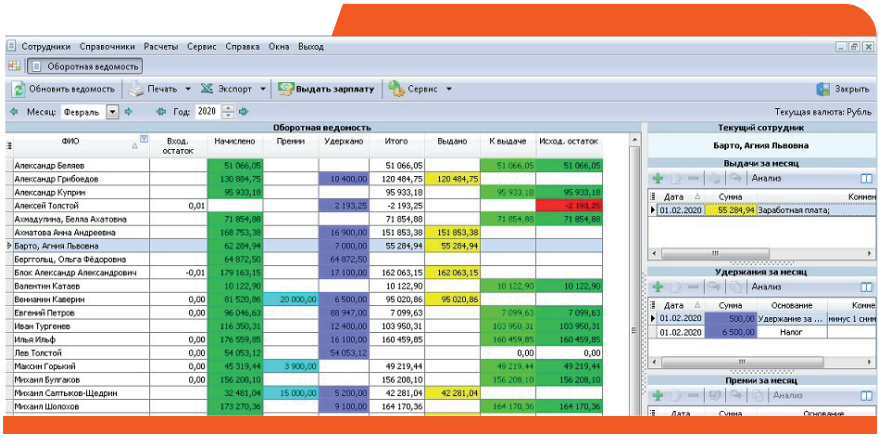

Модуль «Генератор отчётов/медицинская статистика»

Модуль «Генератор отчётов/медицинская статистика» позволяет формировать собственные отчёты с заданием произвольных группировок, сортировок и вычисляемых показателей.

Плюсы от использования:

- Позволяет использовать различные средства анализа табличных данных.
- Позволяет работать со сводными таблицами.
- Настраивать официальные отчётные формы медицинской статистики.
- Формировать произвольные отчётные формы.
- Формировать печатные формы в формате FastReport.
- Выгружать отчёты в форматах *.xls, *.xlsx, , *.xml, *.html, *.dbf.
- Автоматически формировать отчёты.
- Разрабатывать свои журналы (отчёты с функцией изменения данных), из которых можно вызывать на просмотр и редактирование карточку пациента, его электронную медицинскую карту, расчёты, очередь и многое другое.
- Изменять данные непосредственно в таблице отчёта или вызывать собственные модули изменения.
- Вызывать нужные отчёты и журналы по определённому событию, например, при пропуске входящего звонка контакт-центром или при выписке пациента в стационаре.

[NEW]

- Создавать составные отчёты (dashboard), в которых можно комбинировать табличное и графическое представление данных и устанавливать связи между отчётами.

Для самостоятельной реализации новых отчётов пользователь должен обладать навыками работы с SQL-запросами и знать структуру базы данных системы.

Модуль «OLAP-отчёты»

Модуль «OLAP-отчёты» позволяет оперативно получить данные по работе клиники по различным показателям.

Функционал модуля:

- Произвольная многоуровневая группировка и фильтрация в строках и столбцах «OLAP-отчёта» по любым доступным в отчете измерениям.
- Параллельный расчёт и отображение нескольких показателей, доступных в «OLAP-отчёте».
- Построение графиков по любым измерениям и показателям, доступным в «OLAP-отчёте».
- Быстрый доступ к детальным данным из сводного «OLAP-отчёта» (Drill-Down).
- Выгрузка отчёта в форматы *.xls, *.xlsx.
- Создание собственных измерений и формул.

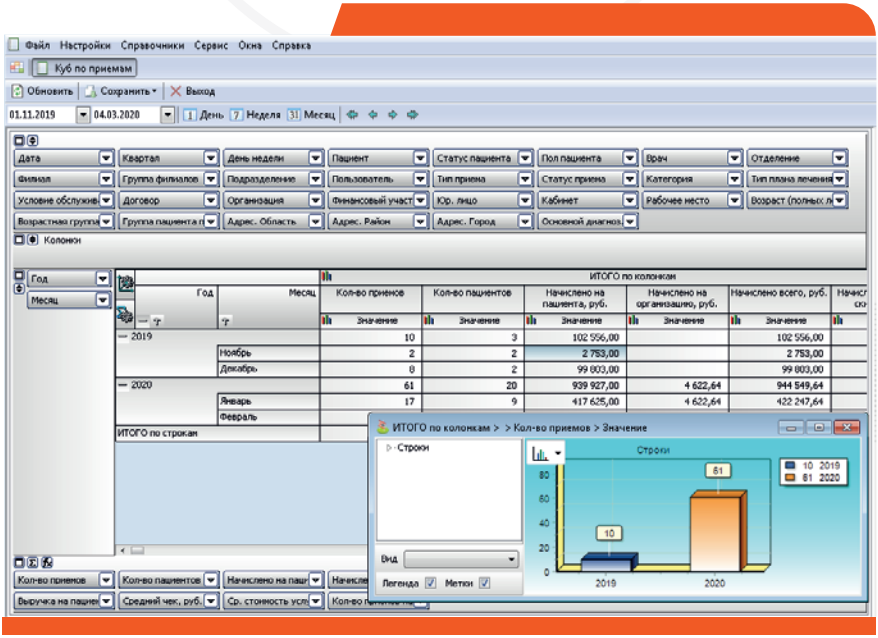

smart delta systems
МЕДИЦИНСКИЕ ИНФОРМАЦИОННЫЕ СИСТЕМЫ

Аналитический модуль

Аналитический модуль представляет собой набор готовых отчётов, в которых отображаются ключевые показатели работы медицинского и административного персонала: фактическая загрузка врача, фактическая стоимость часа работы, распределение первичных/повторных пациентов и т.п.

Функционал модуля:

- Отчёты по диагностике и выполнению планов лечения.
- Отчёт по направлениям к другим специалистам.
- Отчёты по фактической загрузке и финансовым показателям работы врача.
- Отчёт по отработке первичных пациентов.
- Отчёты по работе регистратуры. Качественная оценка работы регистраторов.
- Отчёт по выполнению планов лечения.
- Отчёт по статистическим показателям и графическое представление результатов.

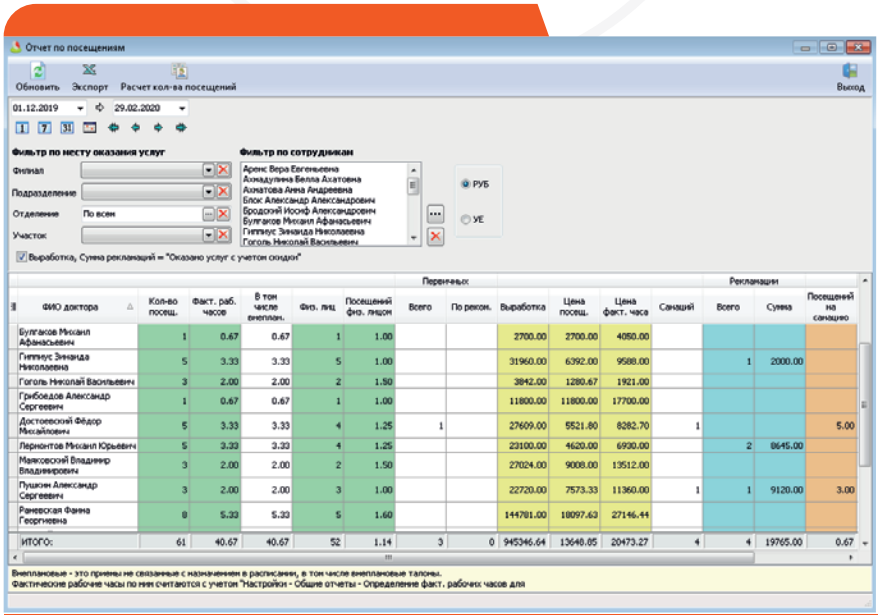

Модуль «АРМ Главного врача/заведующего отделением»

Модуль «АРМ Главного врача/заведующего отделением» - это удобный инструмент оперативного контроля за работой врачей с медицинской документацией.

Функционал модуля:

- Просмотр журнала дневников/протоколов истории болезни в режиме анализа.
- Просмотр дневников/протоколов истории болезни из журнала.

[NEW]

- Работа с проверочными листами (чек-листами).
- Возможность использования различных критериев проверки, например, описание жалоб и анамнеза, выданные рекомендации и т.д.
- Контроль качества заполнения врачами медицинской документации.
- Бальная система оценки замечаний и поощрений.
- Журнал учёта замечаний по ведению медицинской документации.
- Контроль устранения замечаний.
- Предусмотрены алгоритмы оценки и сравнение результатов проверки по каждому критерию по пятибалльной, десятибалльной или любой другой шкале для разных врачей или отделений.

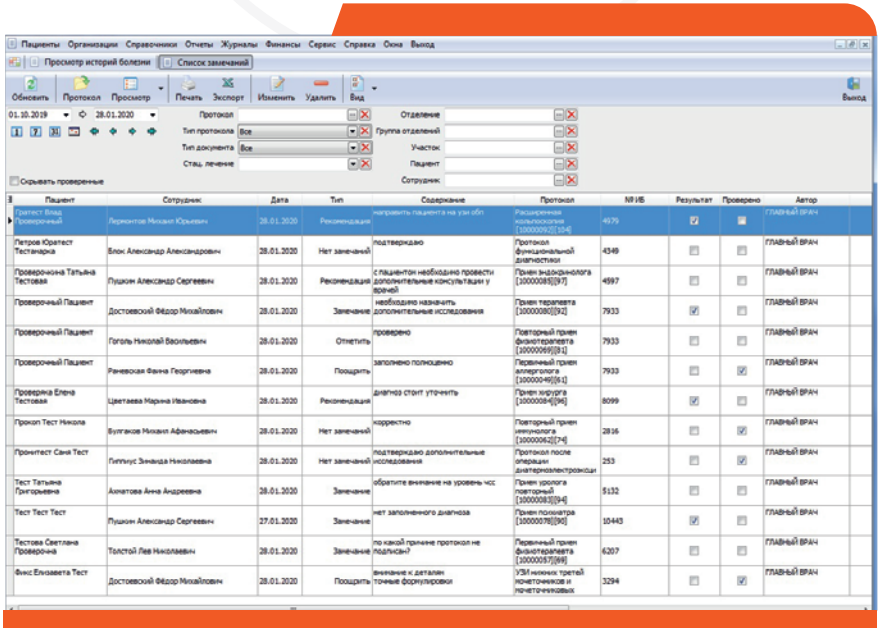

smart delta systems
МЕДИЦИНСКИЕ ИНФОРМАЦИОННЫЕ СИСТЕМЫ

Модуль «Расчётный счёт и анализ финансовых результатов»

Использование модуля «Расчётный счет и анализ финансовых результатов» совместно с модулем «Кассовые операции» предоставляют возможность полностью контролировать движение денежных средств медицинского учреждения.

Функционал модуля:

- Ведение расчётных счетов клиники.
- Импорт банковских выписок из текстового формата, поддерживаемого системами «Клиент-Банк».
- Квитирование документов выписок и счетов, выставленных контрагентам.
- Группировка наличных и безналичных платежей по статьями видам доходов и расходов.
- Группировка наличных и безналичных платежей по проектам.
- Учёт движений средств между подразделениями клиники: группировка операций по дате исполнения, по периоду, к которому отнесен платёж.
- Табличное и графическое представление результатов.

[NEW]

- Учёт налогов, хозяйственных расходов, зарплатных проектов.
- Автоматическое квитирование.
- Ведение валютных счетов.

Скриншот стр. 50

Модуль «Расчётный счёт и анализ финансовых результатов»

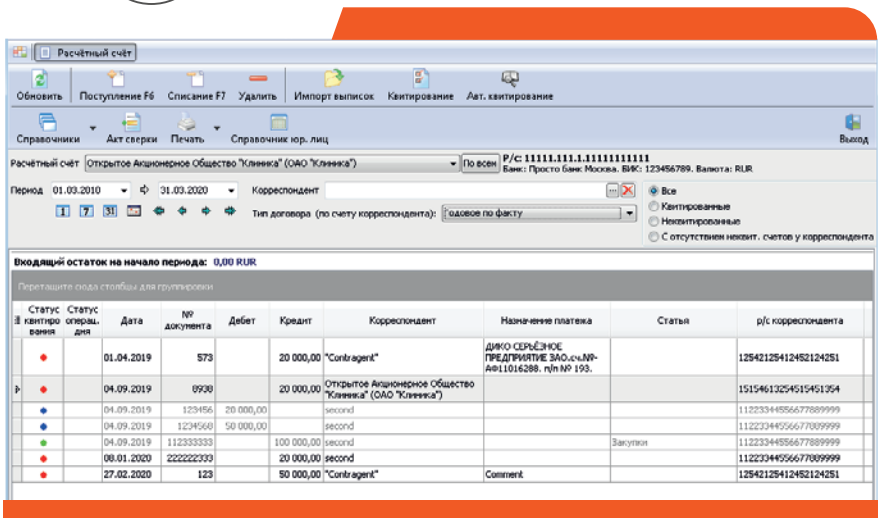

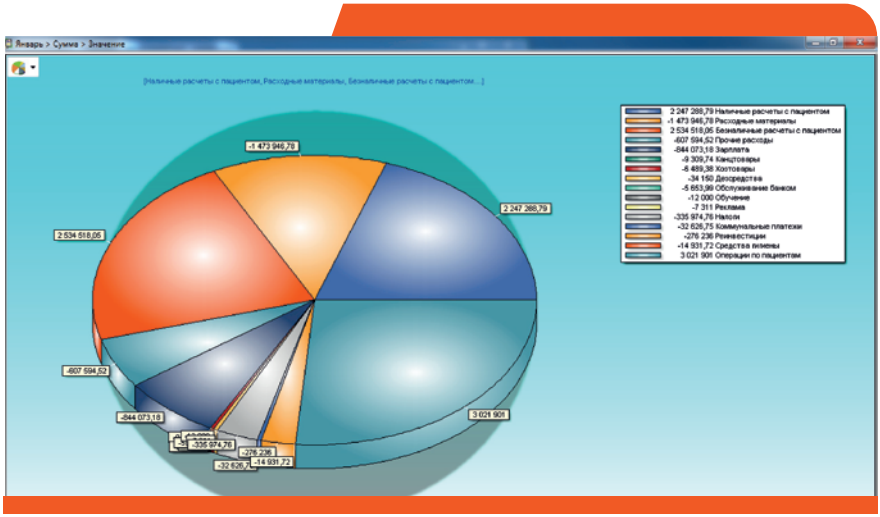

smart delta systems

МЕДИЦИНСКИЕ ИНФОРМАЦИОННЫЕ СИСТЕМЫ

Модуль «Интеграция с сервером IP-телефонии»

Модуль «Интеграция с сервером IP-телефонии» представляет собой клиента для интеграции МИС «ИНФОКЛИНИКА» с различными серверами IP-телефонии (Asterisk, Infratel и др).

Интеграционное решение позволяет клинике снизить число «потерянных» звонков и существенно сократить время получения необходимой информации, как в ходе разговора оператора с пациентом, так и конфликтных ситуациях.

Функционал модуля:

- Управление статусами (свободен, занят) и звонками оператора из интерфейса МИС «ИНФОКЛИНИКА».
- Приём входящих звонков, вывод информации о звонящем пациенте (ФИО, история обращений) при поднятии трубки оператором.
- Перевод звонка другому оператору или другому сотруднику, имеющему SIP-телефон.
- Исходящий звонок пациенту или оператору. Дополнительные функции (реализуются в зависимости от возможностей сервера IP-телефонии).
- Сохранение звонка в файл.
- Прослушивание записи разговора.
- Просмотр статистики по звонку.

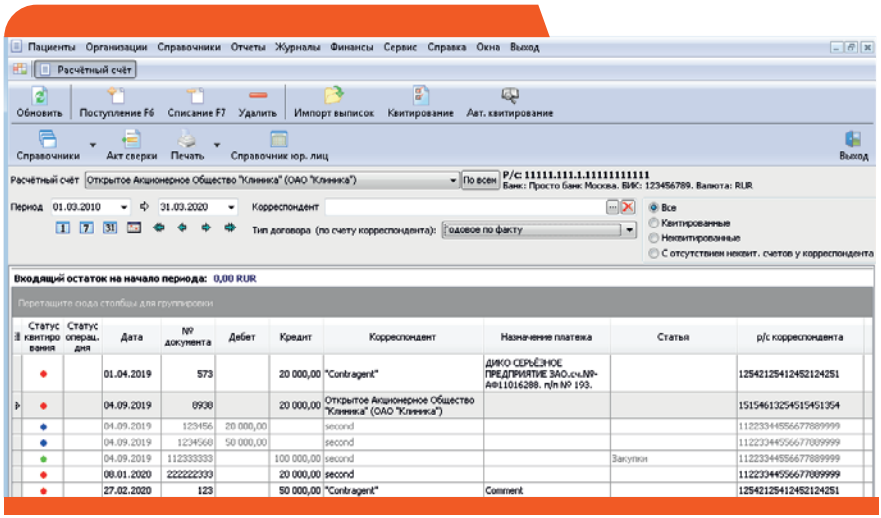

Модуль «Интеграция с системами call-tracking и сквозной аналитики»

[NEW] Модуль предназначен для оценки эффективности рекламных кампаний медицинского учреждения в сети интернет и получения сквозной аналитики.

Когда пациент звонит в клинику по подменному номеру из объявления, система коллтрекинга присылает в МИС «ИНФОКЛИНИКА» сообщение, содержащее номер телефона пациента и рекламный источник/акцию. Интеграция с системой IP-телефонии позволяет по номеру телефона пациента и времени звонка автоматически, независимо от действий регистратора, сопоставить это сообщение со звонком, данные о рекламном источнике подставляются в обращение пациента в МИС «ИНФОКЛИНИКА» и используются для построения отчетности.

В результате использования сервиса медицинское учреждение получает:

- Высокую достоверность данных в отчётах.
- Отчет в МИС «ИНФОКЛИНИКА» «Анализ эффективности рекламы» с интеллектуальным алгоритмом построения «воронки продаж» по рекламе в сети интернет.
- Построение в системе коллтрекинга аналитики с учётом результата обращения пациента, полученных из МИС (записался, явился, первичный/повторный, стоимость оказанных услуг).

Реализована интеграция со следующими системами коллтрекинга и сквозной аналитики: CallTouch, CoMagic, Roistat.

Для корректной интеграции МИС «ИНФОКЛИНИКА» с системами коллтрекинга необходимо наличие интеграции с IP-телефонией.

smart delta systems
МЕДИЦИНСКИЕ ИНФОРМАЦИОННЫЕ СИСТЕМЫ

Модуль «Интеграция с системами call-tracking и сквозной аналитики»

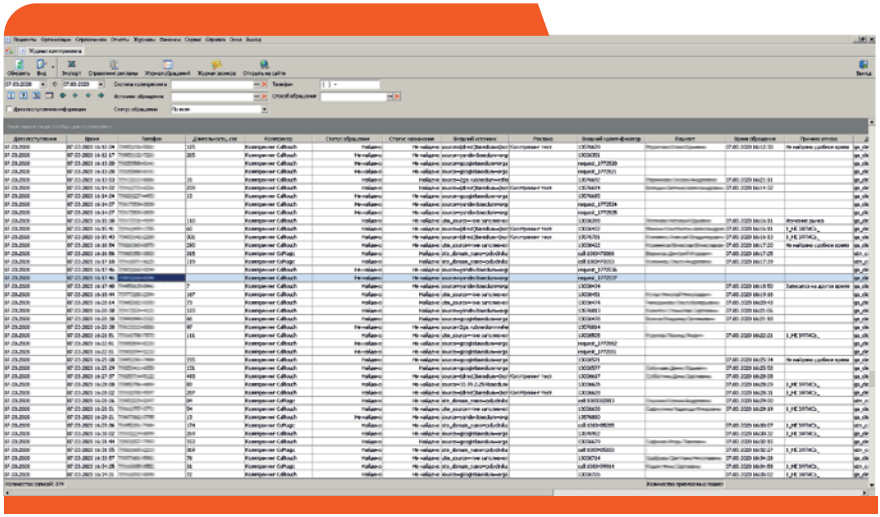

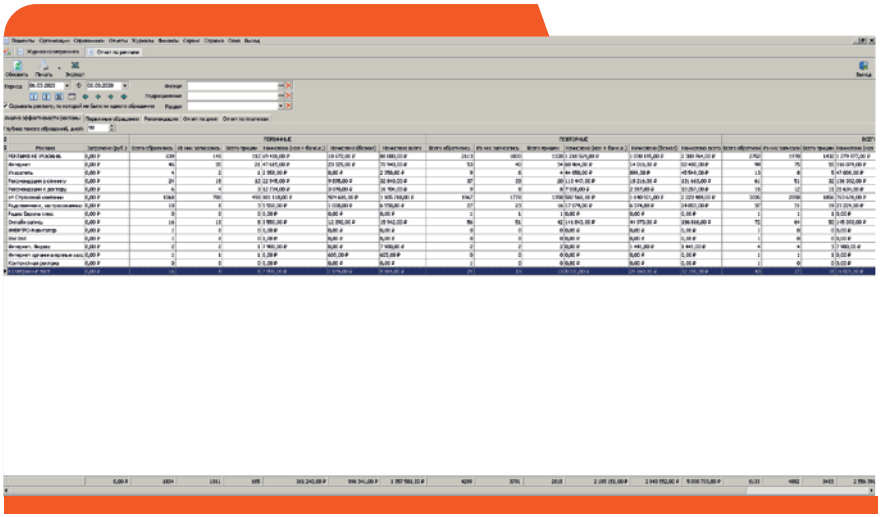

Модуль «SMS-информирование»

Модуль «SMS-информирование» предназначен для отправки коротких сообщений на мобильные телефоны пациентам клиники, позволяет «вернуть» в медицинское учреждение пациентов по маркетинговым акциям, способствует формированию положительного имиджа клиники.

Автоматическое информирование о записи на приём:

- Отправка 1-го сообщения о дате визита (например, за сутки).
- Отправка 2-го сообщения о дате визита (например, за 4 часа).
- Режим блокировки отправки сообщений ночью.
- Настраиваемый шаблон текста сообщения с автоматической подстановкой данных из карточки регистрации пациента и расписания приема.
- Отображение в расписании факта отправки сообщения.

Ручная отправка сообщений:

- Отправка единичному адресату.
- Отправка группе адресатов (например, информация о факте прикрепления и полисе, о необходимости прийти на профос мотр, диспансеризацию, информация о скидках и т.д.).
- Отбор группы адресатов по различным параметрам (в т.ч. прикреплению, категории, рекламе, возрасту, месту работы, скидкам и т.д.).

Дополнительные возможности автоматического информирования:

- Поздравление с днем рождения.
- Сообщение по факту окончания приема («благодарность за визит»).

Сервисные функции:

- Контроль разрешения отправки SMS-сообщений пациенту.
- Проверка корректности телефонного номера перед отправкой.
- Ведение протокола отправки сообщений.

smart delta systems
МЕДИЦИНСКИЕ ИНФОРМАЦИОННЫЕ СИСТЕМЫ

Модуль «SMS-информирование»

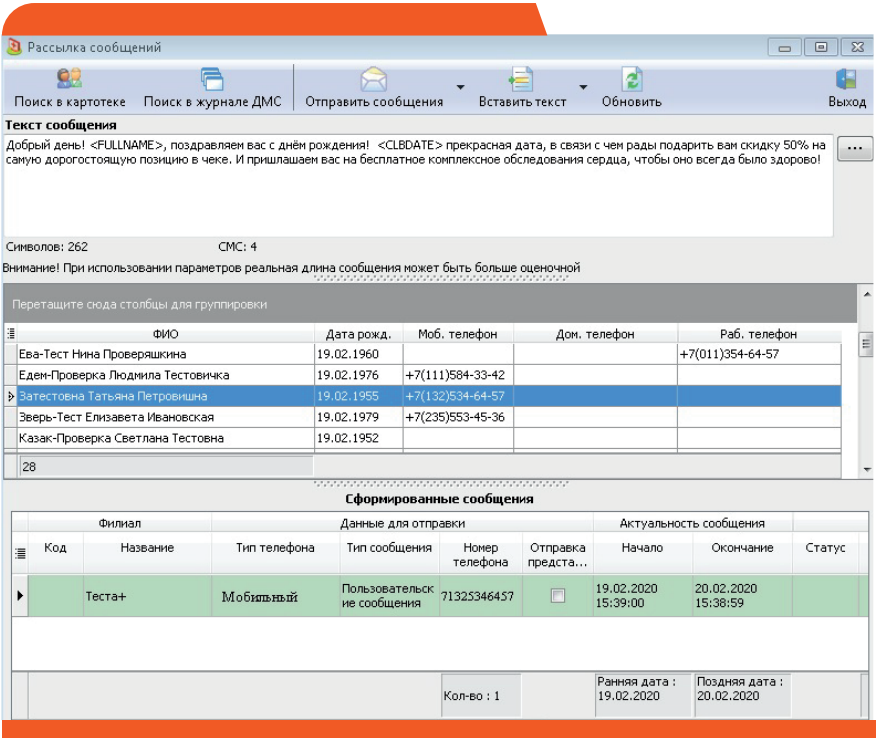

Модуль «Служба почтовых сообщений»

Модуль «Служба почтовых сообщений» предназначен для отправки сообщений по электронной почте пациентам и контрагентам клиники.

Формирование сообщений производится автоматически по заранее настроенным правилам или в пользовательском «полуручном» режиме.

Автоматический режим:

- Отправка протокола истории болезни (результаты анализов, выписка и т.п.) пациенту на указанный в карточке регистрации электронный адрес по факту подписи протокола врачом. Типы протоколов истории болезни, для которых возможна отправка по электронной почте, определяются клиникой.
- Отправка контрагентам (страховым компаниям, организациям с договорами прямого прикрепления пациентов к клинике) счетов за оказанные услуги. Счета отправляются в виде вложенных файлов в PDF-формате.

Пользовательский режим:

- Отправка сообщения пациенту или группе пациентов, отобранной по различным критериям. Сообщение формируется на основании шаблона, в текст сообщения автоматически может отображаться информация из карточки регистрации пациента-адресата (например, имя и отчество).

Модуль «Инфокиоск»

Модуль «Инфокиоск» обеспечивает работу информационных киосков-терминалов самообслуживания, установленных в клинике, которые предоставляют возможность пациенту получить информацию о работе клиники, самостоятельно записаться на приём.

Основной функционал:

- Просмотр графика работы врачей клиники (без авторизации).
- Вход в Личный кабинет пациента, авторизация по логину и паролю, номеру полиса, ОМС, СНИЛС.
- Просмотр в личном кабинете списка назначений пациента на приём за весь период обслуживания пациента клиникой.
- Возможность отмены записи на прием в будущем периоде.
- Печать талона на визит.
- Запись на приём к врачу клиники, в том числе по направлению.
- Использовать в качестве терминала для системы управления очередью.

Скриншот стр. 58

Модуль «Инфокиоск»

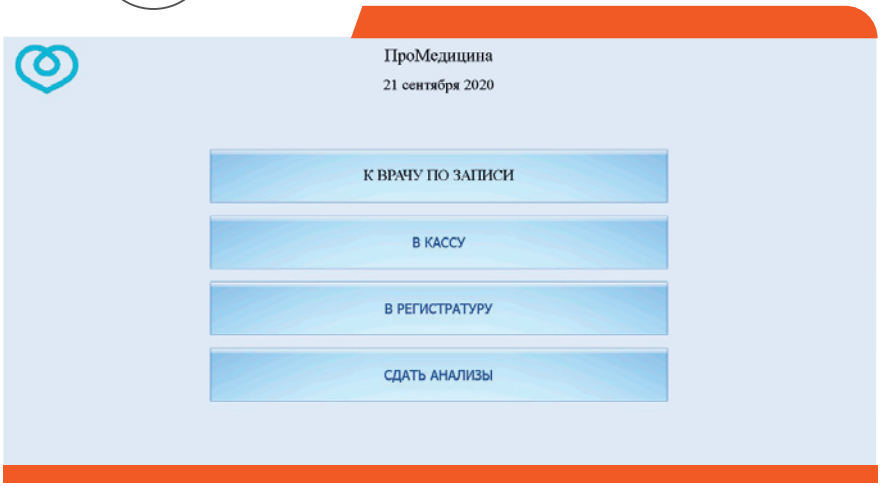

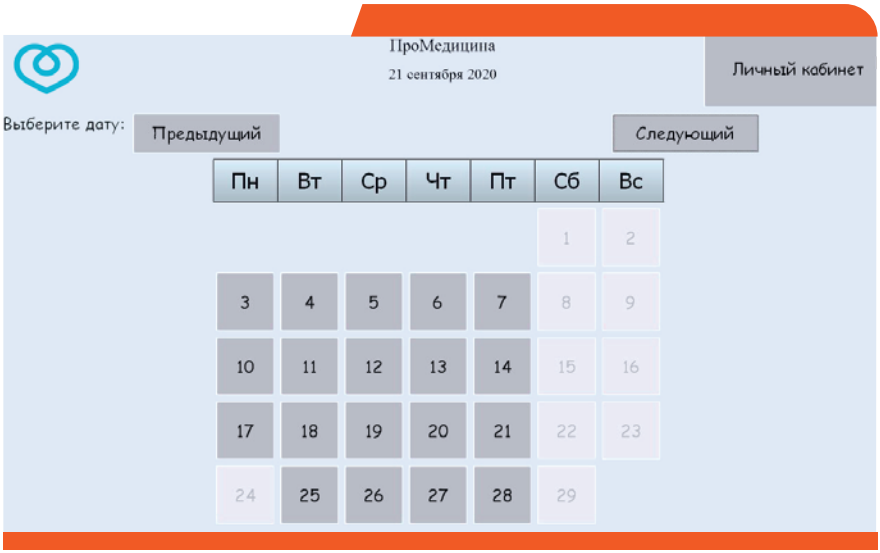

smart delta systems

МЕДИЦИНСКИЕ ИНФОРМАЦИОННЫЕ СИСТЕМЫ

Модуль «Система управления очередью-СУО»

Модуль «Система управления очередью-СУО» – это современное, эффективное, экономически выгодное решение на базе СУО и МИС «ИНФОКЛИНИКА», которое предоставляет возможность оптимизировать работу электронной очереди, улучшить сервис по обслуживанию пациентов.

Функционал модуля:

- Направлять приоритетных пациентов к определенному сотруднику.
- Вызвать пациента в автоматическом и ручном режиме.
- Откладывать вызов пациента, если пациент не подошел сразу после вызова.
- Делать повторный вызов или вызывать по номеру талона.
- Перенаправлять пациента на другую услугу с этим же номером талона.

Преимущества использования:

- Понятный алгоритм действий для пациента по прохождению очереди.
- Снижение количества конфликтных ситуаций.
- Оптимизация работы регистратуры.
- Повышение качества сервиса по обслуживанию пациентов.
- Возможность наблюдения за нагрузкой потока пациентов в режиме реального времени.

Для работы с данным модулем необходимо наличие модулей: **«Базовая версия системы «ИНФОКЛИНИКА» и «Инфокиоск».**

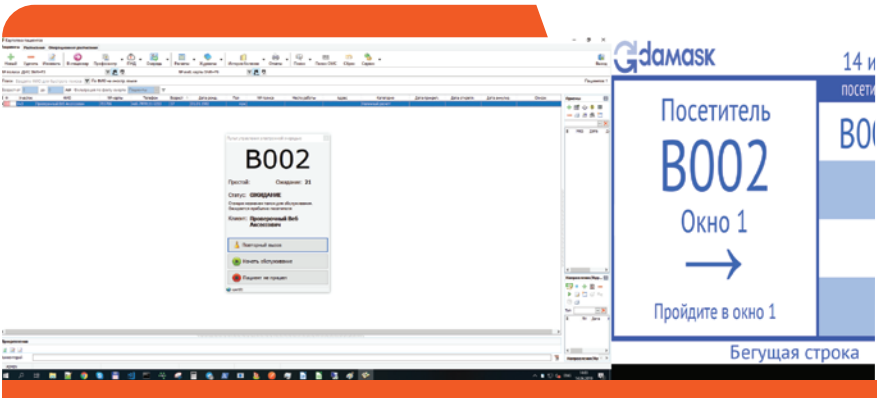

Модуль «Информационные мониторы»

Модуль «Информационные мониторы» служит для вывода информации о графике работы врачей и занятости кабинетов на информационные мониторы, установленные в холле клинике или над кабинетами, а также для приглашения пациентов на прием.

Отображение информации на информационном мониторе над кабинетом:

- Состояние приёма в кабинете: свободен, занят, прием задерживается и т.п.
- График работы врача ведущего приём в этом кабинете на текущий день.
- Приглашение пациента пройти на приём за заданное количество минут до начала приема по расписанию, если кабинет свободен или по окончанию приёма предыдущего пациента.

Отображение графика работы группы кабинетов на информационном мониторе в холле клинике:

- Постраничный вывод графика работы заданных кабинетов в виде таблицы, содержащей: ФИО врача, должность, кабинет, время приёма, отделение.
- Отображение названия и логотипа клиники.
- Гибкая настройка цветов и шрифтов.
- Вывод бегущей строки с рекламной информацией.

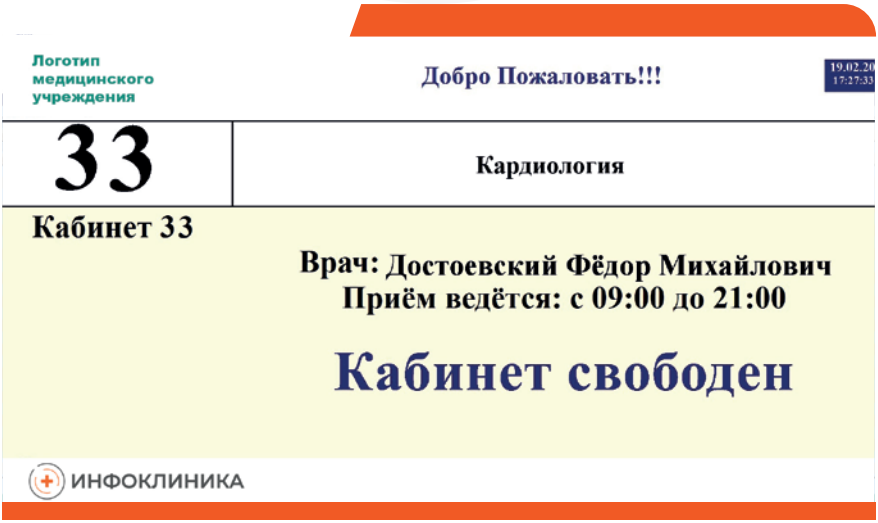

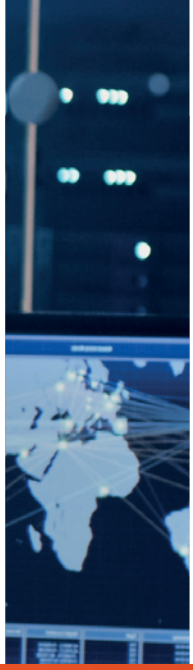

ОРГАНИЗАЦИОННЫЕ И ТЕХНИЧЕСКИЕ ОСОБЕННОСТИ

ВНЕДРЕНИЕ, НАСТРОЙКА, ЭКСПЛУАТАЦИЯ

Компания «Смарт Дельта Системс» занимается разработкой и внедрением комплексных решений для медицинских учреждений более 20 лет.

Программные модули МИС «ИНФОКЛИНИКА» предназначены для автоматизации всех бизнес-процессов клиники.
Каждый из них имеет многочисленные возможности для настройки с учётом особенностей медицинского учреждения.
При этом все модули образуют единую экосистему, в рамках которой взаимодействуют все подразделения клиники.

Методика внедрения МИС «ИНФОКЛИНИКА» основана на признанных мировых практиках и собственном опыте внедрений в нескольких тысячах медицинских учреждений различного размера и профиля.

ОСНОВНЫЕ ЭТАПЫ ВНЕДРЕНИЯ:

- Анализ бизнес-процессов и требований медицинского учреждения.
- Сбор требований осуществляется с использованием анкетирования, а также в рамках интервью руководителей подразделений клиники.
- Составление детального плана внедрения, согласование сроков и ответственных по каждому этапу работ.
- Подготовка базы данных с использованием исходных данных медицинского учреждения.

ВНЕДРЕНИЕ, НАСТРОЙКА, ЭКСПЛУАТАЦИЯ

Возможен как простой вариант с загрузкой данных: персонал, прейскурант, кабинеты, отделения, списки пациентов из файлов Excel, предоставленных клиникой, так и конвертация из действующей базы данных учреждения.

Во втором варианте проводится комплексный анализ структуры базы данных и составляется техническое задание на конвертацию, в котором детально описаны все значимые реквизиты, перенос которых важен для бесшовного перехода на новую информационную систему.

Есть опыт конвертации из баз данных MS SQL, Oracle, Sybase, MS Access и т.д., а также есть готовые решения для конвертации из других информационных систем, представленных на рынке.

- Установка и настройка системы и профилей доступа пользователей для обеспечения функционирования бизнес-процессов клиники.
- Настройка интеграций с внешними программно-аппаратными системами: лабораторными анализаторами, лабораторными системами, системами управления диагностическим оборудованием, системами IP-телефонии, call-tracking, лидогенерации, бухгалтерскими программами и т.д.
- Настройка печатных форм. Проведение обучения для сотрудников клиники по согласованным программам, составленным с учётом особенностей бизнес-процессов клиники и настройки системы.
- Запуск системы в эксплуатацию, мониторинг работы системы и пользователей.

НАСТРОЙКА

Для адаптации МИС «ИНФОКЛИНИКИ» к бизнес-процессам учреждений здравоохранения предусмотрены различные функциональные возможности:

- Индивидуальное формирование всех регистрационных и медицинских протоколов в системе.
- Ведение пользовательских справочников.
- Редактирование используемых и формирование индивидуальных печатных учётных и отчётных форм.
- Добавление дополнительных полей в карточку пациента.
- Гибкая система параметров настройки для формирования технологических процессов и последовательности обработки информации в системе.
- Разграничение прав для настройки правил работы каждого пользователя начиная от интерфейса и заканчивая ограничением доступа к данным, в зависимости от роли пользователя.
- Использование индивидуальных настроек проверки правильности заполнения данных о пациентах. Реализован произвольный набор параметров с возможностью показывать предупреждение или блокировать завершение работы пользователя на определённом этапе заполнения форм.
- Разграничение функциональности: поддержка нескольких приемных отделений, нескольких складов разного профиля, структура медицинского учреждения с несколькими клиниками и/или системой филиалов.
- Репликация данных для обеспечения работы системы распределенных баз данных, в случае отсутствии устойчивой связи между филиалами клиники.

ЭКСПЛУАТАЦИЯ

МИС «ИНФОКЛИНИКА» масштабируемая медицинская информационная система.

- При эксплуатации системы предусмотрены возможности сохранения или повышения производительности при изменении количества сотрудников, использующих систему, изменения количества автоматизируемых функций.
- В системе реализованы различные функциональные возможности, которые позволяют самостоятельно создавать любые отчёты и учётные, аналитические формы, настраивать регистрационные и медицинские протоколы, менять настройки МИС, используя систему разграничения прав доступа.
- В МИС «ИНФОКЛИНИКА» реализована система протоколирования действий пользователей, которая обеспечивает полный контроль за действиями пользователей, хранение истории изменения всех данных в системе.
- База данных системы открыта, предоставляется полное описание.

Компания «Смарт Дельта Системс» работает над усовершенствованием медицинской информационной системы «ИНФОКЛИНИКА», разрабатывает актуальные программные модули.

ТЕХНИЧЕСКИЕ ХАРАКТЕРИСТИКИ

МИС «ИНФОКЛИНИКА» - это клиент-серверное приложение, в состав которого входит:

1. Клиентская часть, запускаемая на пользовательском рабочем месте, реализующая интерфейс пользователя и обеспечивающая взаимодействие с периферийным оборудованием.

2. Серверная часть, обеспечивающая хранение и обработку данных.

3. Сервисные компоненты, обеспечивающие фоновое взаимодействие между различными подсистемами.

Клиентская часть

- Базовый модуль МИС «ИНФОКЛИНИКА» является Windows 32bit или 64bit приложением, совместимым со следующими операционными системами:
  - Windows 7 Professional или Enterprise / Windows Server 2008 R2 (32 и 64 bit).
  - Windows 8.1 Professional или Enterprise / Windows Server 2012 R2 (32 и 64 bit).
  - Windows 10 Professional или Enterprise (32 и 64 bit) / Windows Server 2016 (32 и 64 bit).
- Модуль «Базовая версия системы «ИНФОКЛИНИКА» может эксплуатироваться как в классическом варианте «толстого клиента» на персональном компьютере, так и в режиме «тонкого клиента» при запуске в сессии удаленного рабочего стола на терминальном сервере.
- Необходимые аппаратные ресурсы для запуска одного экземпляра: 1 ядро с частотой не ниже 1 Ггц, 512 МБ оперативной памяти, 2 Гб дискового пространства, монитор с разрешением не ниже 1024x768 точек, проводное сетевое соединение с сервером СУБД пропускной способностью не ниже 100Мбит.

Серверная часть

- Сервер СУБД Firebird или сертифицированная ФСТЭК СУБД Ред База Данных версии 2.5 или 3.0.

  Работоспособность проверена со следующими операционными системами:
  - Enterprise / Windows Server 2008 R2 (32 и 64 bit).
  - Windows 8.1 Professional или Enterprise / Windows Server 2012 R2 (64 bit).
  - Windows 10 Professional или Enterprise (64 bit) CentOS 6.x / 7.x (64 bit).

Сервисные компоненты

- Сервисными компонентами являются дополнительные службы, которые отвечают за выполнение фоновых задач и/или взаимодействие с внешними системами.

  Список сервисных компонент содержит (но не ограничивается) следующие службы:
  - SMS-информирование, PUSH-уведомления.
  - e-mail рассылка.
  - Репликации данных и взаимодействие с внешними системами.
  - Подключение к лабораторному оборудованию и внешним лабораторным информационным системам и т.д.

ТРЕБОВАНИЯ К СЕТЕВОМУ ОБОРУДОВАНИЮ

Для оптимальной работы в МИС «ИНФОКЛИНИКА» для одновременно работающих 400 пользователей достаточно оборудования с пропускной способностью 100мбит/с. (для сервера рекомендует 1 Гбит/с.)

При использовании системы в удаленных филиалах или зданиях с необходимостью синхронизации баз данных, целесообразно, предусмотреть канал связи минимум 2 Мбит/с.

ПОДДЕРЖКА ПЕРИФЕРИЙНОГО ОБОРУДОВАНИЯ

В МИС «ИНФОКЛИНИКА» предусмотрена возможность подключения различных устройств:

- Фискальные регистраторы.
  - Компания «АТОЛ».
  - Группа компаний «ШТРИХ-М».
- Сканеры штрих-кодов.
  Например: Metrologic MS9520 (COM), CipherLab 1000 (USB), Motorola DS4208 (USB), Symbol.
- Считыватели магнитных карт.
  Например: Posiflex MR-1000, MR-2000 (USB), MR-2100, MR-2200.
- Принтеры этикеток.
  Например: Zebra tIp 2824, TSC TDP -225.

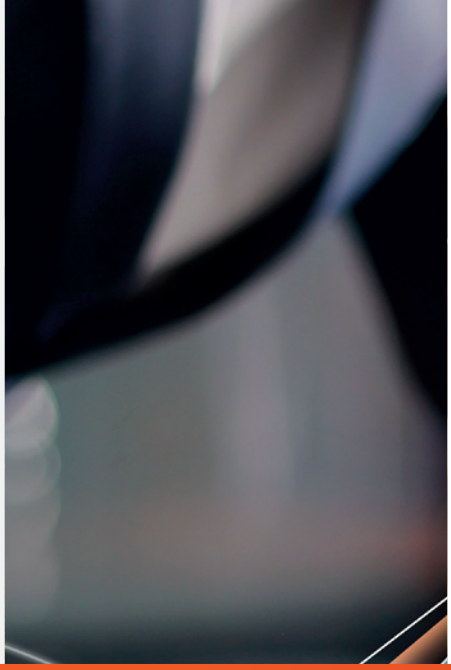

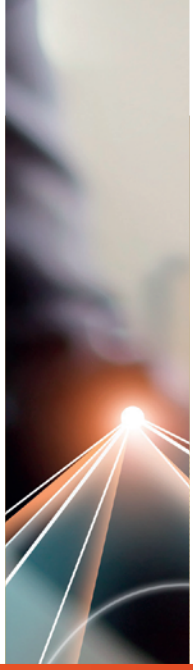

ФАКТЫ И ЦИФРЫ О НАС И НАШЕЙ РАБОТЕ

О КОМПАНИИ

Компания «Смарт Дельта Системс» более 20 лет разрабатывает и внедряет медицинские информационные системы различного уровня.

- Наша команда оказывает полный комплекс услуг: определение оптимальной конфигурации системы согласно бизнес-процессам медицинского учреждения, внедрение, обучение, консультационное и техническое обслуживание медицинских информационных систем.
- С 2012 года разрабатывает и внедряет региональные медицинские информационные системы. Реализовала проекты в Волгоградской и Тульской областях в рамках создания Единой Государственной Информационной Системы Здравоохранения.
- Открыла представительства в Санкт-Петербурге, Ростове-на-Дону.

СВЫШЕ
3 307
ПРОЕКТОВ В МЕДИЦИНСКИХ УЧРЕЖДЕНИЯХ РАЗЛИЧНОГО ПРОФИЛЯ

СОЗДАНО БОЛЕЕ
55 750
АВТОМАТИЗИРОВАННЫХ РАБОЧИХ МЕСТ СОТРУДНИКОВ МЕДИЦИНСКИХ УЧРЕЖДЕНИЙ

КЛИЕНТЫ

Сеть медицинских центров «Центры здоровья «Альфа-страхования» России

ГБУЗ Санкт-Петербургский клинический научно-практический центр специализированных видов медицинской помощи

Сеть медицинских центров России «Будь Здоров» («ИНГОССТРАХ»)

Сеть медицинских центров «МЕДСИ» России

Многопрофильная сеть клиник для взрослых и детей «ABC-медицина» г. Москва

Сеть медицинских центров «К+31» г. Москва

Сеть медицинских центров «ПроМедицина» г. Уфа

МЛПУЗ КДЦП «Здоровье» г. Ростов-на-Дону

Многопрофильный медицинский центр г. Ковров

ЦКБ №2 имени Н.А Семашко ОАО «РЖД» г. Санкт-Петербург

Клиника ОАО «Медицина» г. Москва

ФГБУЗ Санкт-Петербургская клиническая больница РАН

Сеть медицинских центров «ПОЛИКЛИНИКА.ру» г. Москва

Клиническая больница №122 ФГБУЗ г. Санкт-Петербург

Мецицинские центры «СОВА» г. Воронеж, Саратов

Сертификаты и лицензии

РОССИЙСКАЯ ФЕДЕРАЦИЯ

СВИДЕТЕЛЬСТВО

об официальной регистрации программы для ЭВМ

№ 2005610444

"Программный комплекс автоматизации управления медицинским учреждением - "Инфоклиника" ("Инфоклиника")

Правообладатель(ли): *Общество с ограниченной ответственностью "Смарт Дельта Системс" (RU)*

Автор(ы): *Черноусов Алексей Евгеньевич, Назарова Надежда Владимировна (RU)*

Заявка № 2004612625
Дата поступления 17 декабря 2004 г.
Зарегистрировано в Реестре программ для ЭВМ
16 февраля 2005 г.

Руководитель Федеральной службы по интеллектуальной собственности, патентам и товарным знакам

Б.П. Симонов

Сертификаты и лицензии

ФЕДЕРАЛЬНАЯ СЛУЖБА ПО НАДЗОРУ В СФЕРЕ ЗДРАВООХРАНЕНИЯ
(РОСЗДРАВНАДЗОР)

РЕГИСТРАЦИОННОЕ УДОСТОВЕРЕНИЕ НА МЕДИЦИНСКОЕ ИЗДЕЛИЕ

от 13 февраля 2018 года № РЗН 2018/6821

На медицинское изделие
Программный комплекс автоматизации управления медицинским учреждением "Инфоклиника", версия системы 1.0 от 09.01.2017
по ТУ 26.60.12-001-52439127-2017

Настоящее регистрационное удостоверение выдано
Общество с ограниченной ответственностью "Смарт Дельта Системс" (ООО "Смарт Дельта Системс"), Россия, 119517, Москва, ул. Нежинская, д. 13, корп. АБВГ

Производитель
Общество с ограниченной ответственностью "Смарт Дельта Системс" (ООО "Смарт Дельта Системс"), Россия, 119517, Москва, ул. Нежинская, д. 13, корп. АБВГ

Место производства медицинского изделия
ООО "Смарт Дельта Системс", Россия, 119517, Москва, ул. Нежинская, д. 13, корп. АБВГ

Номер регистрационного досье **№ РД-19474/54253 от 02.10.2017**

Вид медицинского изделия **157100**

Класс потенциального риска применения медицинского изделия **2а**

Код Общероссийского классификатора продукции по видам экономической деятельности **58.29.32.000**

Настоящее регистрационное удостоверение имеет приложение на 1 листе

приказом Росздравнадзора от 13 февраля 2018 года № 867
допущено к обращению на территории Российской Федерации.

Руководитель Федеральной службы по надзору в сфере здравоохранения **М.А. Мурашко**

0037438

Сертификаты и лицензии

РОССИЙСКАЯ ФЕДЕРАЦИЯ

СВИДЕТЕЛЬСТВО

о государственной регистрации программы для ЭВМ

№ 2015616057

«Программный комплекс автоматизации управления медицинским учреждением — «WEB-Инфоклиника» («WEB-Инфоклиника»)

Правообладатель: *Общество с ограниченной ответственностью «Смарт Дельта Системс» (RU)*

Автор: *Черноусов Алексей Евгеньевич (RU)*

Заявка № 2015611145
Дата поступления 26 февраля 2015 г.
Дата государственной регистрации
в Реестре программ для ЭВМ *29 мая 2015 г.*

Врио руководителя Федеральной службы по интеллектуальной собственности

Л.Л. Кирий

smart delta systems
МЕДИЦИНСКИЕ ИНФОРМАЦИОННЫЕ СИСТЕМЫ

Сертификаты и лицензии

СЕРИЯ КИ 0222 НОМЕР 011195

ФЕДЕРАЛЬНАЯ СЛУЖБА
ПО ТЕХНИЧЕСКОМУ И ЭКСПОРТНОМУ КОНТРОЛЮ

ЛИЦЕНЗИЯ

НА ДЕЯТЕЛЬНОСТЬ ПО РАЗРАБОТКЕ
И ПРОИЗВОДСТВУ СРЕДСТВ ЗАЩИТЫ
КОНФИДЕНЦИАЛЬНОЙ ИНФОРМАЦИИ

Регистрационный номер 1647 от 11 ноября 2016 г.

Лицензия предоставлена Обществу с ограниченной ответственностью «Смарт Дельта Системс» (ООО «Смарт Дельта Системс»)
ОГРН 1037700194564, ИНН 7729391997

Адрес места нахождения:
119517, г. Москва, ул. Нежинская, д. 13, корп. АБВГ

Адрес места осуществления лицензируемого вида деятельности:
105082, г. Москва, ул. Фридриха Энгельса, д. 75, стр. 11

Перечень работ, на которые распространяется настоящая лицензия:

разработка средств защиты конфиденциальной информации: программных (программно-технических) средств защиты информации; защищенных программных (программно-технических) средств обработки информации; программных (программно-технических) средств контроля защищенности информации;

производство средств защиты конфиденциальной информации: программных (программно-технических) средств защиты информации; защищенных программных (программно-технических) средств обработки информации; программных (программно-технических) средств контроля защищенности информации.

Лицензия предоставлена
на основании приказа ФСТЭК России от 11 ноября 2016 г. № 555-л

Лицензия действует бессрочно

Заместитель директора

М.П. А.Куц

Сертификаты и лицензии

СЕРИЯ КИ 0222 НОМЕР 011194

ФЕДЕРАЛЬНАЯ СЛУЖБА
ПО ТЕХНИЧЕСКОМУ И ЭКСПОРТНОМУ КОНТРОЛЮ

ЛИЦЕНЗИЯ

НА ДЕЯТЕЛЬНОСТЬ ПО ТЕХНИЧЕСКОЙ ЗАЩИТЕ КОНФИДЕНЦИАЛЬНОЙ ИНФОРМАЦИИ

Регистрационный номер 3089 от 11 ноября 2016 г.

Лицензия предоставлена Обществу с ограниченной ответственностью «Смарт Дельта Системс» (ООО «Смарт Дельта Системс») ОГРН 1037700194564, ИНН 7729391997

Адрес места нахождения:
119517, г. Москва, ул. Нежинская, д. 13, корп. АБВГ

Адрес места осуществления лицензируемого вида деятельности:
105082, г. Москва, ул. Фридриха Энгельса, д. 75, стр. 11

Перечень работ и услуг, на которые распространяется настоящая лицензия:

контроль защищенности конфиденциальной информации от несанкционированного доступа и ее модификации в средствах и системах информатизации;

проектирование в защищенном исполнении: средств и систем информатизации; помещений со средствами (системами), подлежащими защите; защищаемых помещений;

установка, монтаж, испытания, ремонт средств защиты информации (программных (программно-технических) средств защиты информации, защищенных программных (программно-технических) средств обработки информации, программных (программно-технических) средств контроля защищенности информации).

Лицензия предоставлена на основании приказа ФСТЭК России от 11 ноября 2016 г. № 555-л

Лицензия действует бессрочно

Заместитель директора

А.Куц

М.П.

smart delta systems
МЕДИЦИНСКИЕ ИНФОРМАЦИОННЫЕ СИСТЕМЫ

Сертификаты и лицензии

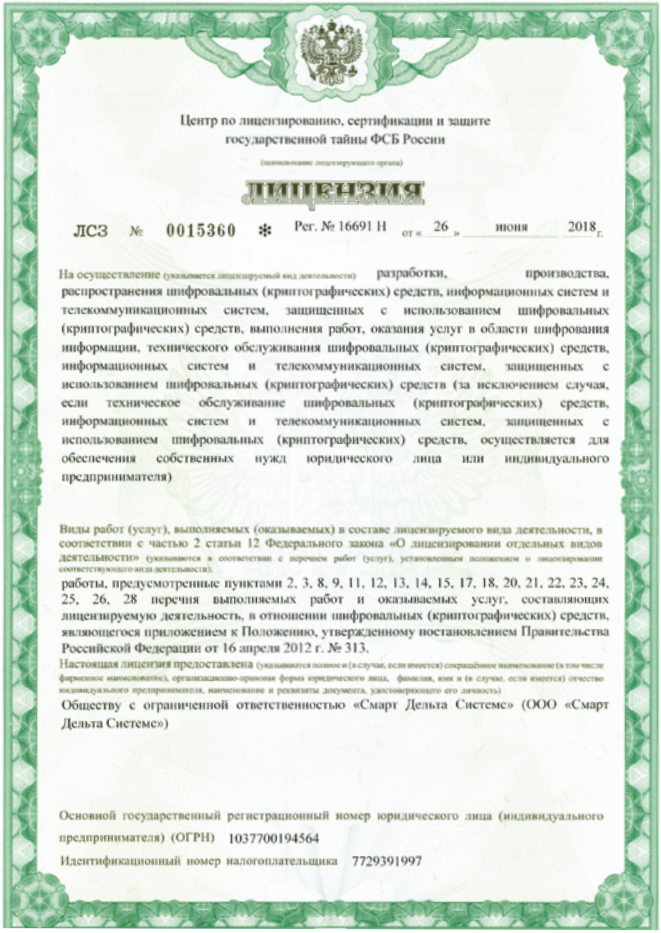

Центр по лицензированию, сертификации и защите государственной тайны ФСБ России

(наименование лицензирующего органа)

ЛИЦЕНЗИЯ

ЛСЗ № 0015360 ✻ Рег. № 16691 Н от «26» июня 2018 г.

На осуществление (указывается лицензируемый вид деятельности) разработки, производства, распространения шифровальных (криптографических) средств, информационных систем и телекоммуникационных систем, защищенных с использованием шифровальных (криптографических) средств, выполнения работ, оказания услуг в области шифрования информации, технического обслуживания шифровальных (криптографических) средств, информационных систем и телекоммуникационных систем, защищенных с использованием шифровальных (криптографических) средств (за исключением случая, если техническое обслуживание шифровальных (криптографических) средств, информационных систем и телекоммуникационных систем, защищенных с использованием шифровальных (криптографических) средств, осуществляется для обеспечения собственных нужд юридического лица или индивидуального предпринимателя)

Виды работ (услуг), выполняемых (оказываемых) в составе лицензируемого вида деятельности, в соответствии с частью 2 статьи 12 Федерального закона «О лицензировании отдельных видов деятельности» (указываются в соответствии с перечнем работ (услуг), установленным положением о лицензировании соответствующего вида деятельности):

работы, предусмотренные пунктами 2, 3, 8, 9, 11, 12, 13, 14, 15, 17, 18, 20, 21, 22, 23, 24, 25, 26, 28 перечня выполняемых работ и оказываемых услуг, составляющих лицензируемую деятельность, в отношении шифровальных (криптографических) средств, являющегося приложением к Положению, утвержденному постановлением Правительства Российской Федерации от 16 апреля 2012 г. № 313.

Настоящая лицензия предоставлена (указываются полное и (в случае, если имеется) сокращённое наименование (в том числе фирменное наименование), организационно-правовая форма юридического лица, фамилия, имя и (в случае, если имеется) отчество индивидуального предпринимателя, наименование и реквизиты документа, удостоверяющего его личность)

Обществу с ограниченной ответственностью «Смарт Дельта Системс» (ООО «Смарт Дельта Системс»)

Основной государственный регистрационный номер юридического лица (индивидуального предпринимателя) (ОГРН) 1037700194564

Идентификационный номер налогоплательщика 7729391997

КОМПАНИЯ «СМАРТ ДЕЛЬТА СИСТЕМС» ПРЕДЛАГАЕТ МЕДИЦИНСКИЕ ИНФОРМАЦИОННЫЕ СИСТЕМЫ РАЗЛИЧНОГО УРОВНЯ

ИНФОКЛИНИКА

Полнофункциональная медицинская информационная система: управление поликлиникой, больницей, медицинским центром и сетью медицинских учреждений.

ИНФОДЕНТ

Программный комплекс, автоматизирующий деятельность стоматологических поликлиник, центров и филиальных сетей.

ЛАБОРАТОРНАЯ ИНФОРМАЦИОННАЯ СИСТЕМА

Программный комплекс для автоматизации управления и учета в клинико-диагностической лаборатории.

ИНФОКЛИНИКА.RU

Комплексное решение для организации сайта электронной регистратуры, личного кабинета пациентов, использование мобильного приложения.

ЛАБОРАТОРНЫЙ ПОРТАЛ

Сервис обмена данными по лабораторным исследованиям между клиниками и лабораториями с централизованной поддержкой преаналитических правил ведущих лабораторий.

РЕГИОНАЛЬНЫЕ ИНФОРМАЦИОННЫЕ СИСТЕМЫ ЗДРАВООХРАНЕНИЯ

www.sdsys.ru

+7 (495) 775-3435

+7 (800) 707-46-87

info@sdsys.ru

Москва, ул. Фридриха Энгельса, д. 75, стр 11 (БЦ «Пальмира»), офис 508

КОНСУЛЬТАЦИИ • ВНЕДРЕНИЕ • ОБУЧЕНИЕ • СОПРОВОЖДЕНИЕ